



MUNICÍPIO DE LUCIANÓPOLIS

CNPJ nº 44.518.504/0001-73

Distrito: 24/09/1924 - Município: 30/12/1953.

Rua Dona Maria Faustina, nº 300. Centro. CEP 17475-021

Fone: (14) 3286 1209/ 11 77 Fax: (14) 3286 1172

prefeitura@lucianopolis.sp.gov.br gabinete@lucianopolis.sp.gov.br

ATA DE SESSÃO PÚBLICA DE PREGÃO PRESENCIAL Nº 03/2026 - ANÁLISE DAS AMOSTRAS

Às dez horas do dia cinco de maio do ano de dois mil e vinte e seis nesta cidade de Lucianópolis, Estado de São Paulo, no Paço Municipal, sito à Rua Dona Maria Faustina, nº 300, na presença do Sr. Pregoeiro Pedro Henrique Marana Bim, acompanhado da respectiva Equipe de Apoio, composta por Paulo Rogerio Delfino Lino e Paulo Vitor Esperança Pereira, todos nomeados pelas portarias 6.130/2024 e 6.107/2022, referente ao Pregão Presencial n.º 03/2026, que tem por objeto **REGISTRO DE PREÇOS VISANDO A AQUISIÇÃO DE MATERIAIS ESCOLARES PARA ATENDER ÀS NECESSIDADES DA REDE MUNICIPAL DE ENSINO E DO SETOR DA ASSISTÊNCIA SOCIAL, CONFORME ESPECIFICAÇÕES CONSTANTES NO TERMO DE REFERÊNCIA E DEMAIS ANEXOS QUE COMPÕEM O EDITAL.** Na sessão do dia 13/04/2026, apresentaram tempestivamente os envelopes de que tratam este certame as empresas: MEIRI MITIKO SUZUKI NAKAMURA EPP, CNPJ 03.688.940/0001-03, representado por CARLOS MITIO NAKAMURA, RG 12.868.619 e GS DISTRIBUIDORA DE PAPELARIA E MATERIAL DE LIMPEZA, CNPJ 04.495.336/0001-23, representado por ACACIO HUGO GRACIANO, RG 49.664.853; onde todos os presentes rubricaram os envelopes proposta e habilitação supracitados, assim como demais documentos correlatos ao certame, seguidos das fases de classificação das propostas e lances verbais e o certame estando em fase de análise das amostras para posterior abertura dos envelopes e análise da habilitação. Ato contínuo o senhor pregoeiro informou que na sessão do certame os itens dispostos no edital foram classificados conforme abaixo:

Item	MEIRI MITIKO SUZUKI NAKAMURA -ME CNPJ: 03.688.940/0001-03 AV. SAMPAIO VIDAL, 309A - CENTRO, MARILIA - SP, CEP: 17500-020 Telefone: (14)34021-013 Descrição do Produto/Serviço	Unidade	Quantidade	Valor Unitário R\$	Valor Total R\$
2	APONTADOR MANUAL SIMPLES PARA LÁPIS CONFORME AS ESPECIFICAÇÕES DESCRITAS NO TERMO DE REFERÊNCIA. Marca: LEONORA	UN	351	1,30	456,30
5	BORRACHA BRANCA Nº40 CONFORME AS ESPECIFICAÇÕES DESCRITAS NO TERMO DE REFERÊNCIA. Marca: REDBOR	UN	603	0,60	361,80
6	CADERNO DE BROCHURA CAPA DURA 1/4 COM 48 FOLHAS CONFORME AS ESPECIFICAÇÕES CONTIDAS NO TERMO DE REFERÊNCIA. Marca: JANDAIA	UN	220	5,44	1.196,80
9	CADERNO DE CARTOGRAFIA E DESENHO 48 FOLHAS CONFORME AS ESPECIFICAÇÕES CONTIDAS NO TERMO DE REFERÊNCIA. Marca: JANDAIA	UN	250	10,85	2.712,50
10	CANETA HIDROGRAFICA TIPO JUMBO 12 CORES CONFORME AS ESPECIFICAÇÕES CONTIDAS NO TERMO DE REFERÊNCIA. Marca: LEONORA	CX	270	29,75	8.032,50
11	CANETA HIDROGRAFICA PONTA GROSSA 5,5MM 12 CORES CONFORME AS ESPECIFICAÇÕES CONTIDAS NO TERMO DE REFERÊNCIA. Marca: LEONORA	CX	270	27,30	7.371,00
21	FITA ADESIVA TRANSPARENTE 24MM X 40M, CONFORME AS ESPECIFICAÇÕES DESCRITAS NO TERMO DE REFERÊNCIA. Marca: ADELBRAS	UN	120	6,30	756,00
24	GIZ DE CERA TIPO JUMBO 6 CORES, CONFORME AS ESPECIFICAÇÕES CONTIDAS NO TERMO DE REFERÊNCIA. Marca: DELTA	CX	65	8,70	565,50
25	GIZ DE CERA CILÍNDRICO C/ 12 CORES, CONFORME AS ESPECIFICAÇÕES CONTIDAS NO TERMO DE REFERÊNCIA. Marca: DELTA	UN	204	6,10	1.244,40
26	GLITTER EM PÓ ESCOLAR C/ 6 CORES SORTIDAS EM POTES DE 3GR, CONFORME AS ESPECIFICAÇÕES DESCRITAS NO TERMO DE REFERÊNCIA. Marca: HONEY	CX	10	11,84	118,40
28	LAPIS DE COR SEXTAVADO C/ 12 CORES CONFORME AS ESPECIFICAÇÕES CONTIDAS NO TERMO DE REFERÊNCIA. Marca: LEONORA	CX	570	10,85	6.184,50



MUNICÍPIO DE LUCIANÓPOLIS

CNPJ nº 44.518.504/0001-73

Distrito: 24/09/1924 - Município: 30/12/1953.

Rua Dona Maria Faustina, nº 300. Centro. CEP 17475-021

Fone: (14) 3286 1209/ 11 77 Fax: (14) 3286 1172

prefeitura@lucianopolis.sp.gov.br gabinete@lucianopolis.sp.gov.br

29	LAPIS DE COR C/ 12 CORES EM TONS DE PELE, CONFORME AS ESPECIFICAÇÕES DESCRITAS NO TERMO DE REFERÊNCIA. Marca: LEONORA	CX	270	13,80	3.726,00
30	LAPIS DE COR JUMBO C/ 12 CORES, CONFORME AS ESPECIFICAÇÕES DESCRITAS NO TERMO DE REFERÊNCIA. Marca: LEONORA	CX	30	25,60	768,00
31	LAPIS PRETO JUMBO TRIANGULAR CONFORME AS ESPECIFICAÇÕES DESCRITAS NO TERMO DE REFERÊNCIA. Marca: LEONORA	UN	100	1,55	155,00
36	MASSA DE MODELAR C/ 12 CORES 180G CONFORME AS ESPECIFICAÇÕES CONTIDAS NO TERMO DE REFERÊNCIA. Marca: MAKE+	CX	108	6,40	691,20
37	OLHO MÓVEL Nº16 100 UNIDADES, CONFORME AS ESPECIFICAÇÕES DESCRITAS NO TERMO DE REFERÊNCIA. Marca: NYBC	PCT	16	12,35	197,60
38	OLHO MÓVEL Nº8 100 UNIDADES, CONFORME AS ESPECIFICAÇÕES DESCRITAS NO TERMO DE REFERÊNCIA. Marca: KIT	PCT	16	9,00	144,00
45	PAPEL DOBRADURA TAMANHO 48CM X 66CM C/ 10 UNIDADES, CONFORME AS ESPECIFICAÇÕES DESCRITAS NO TERMO DE REFERÊNCIA. Marca: VMP	PCT	60	7,85	471,00
47	PAPEL SULFITE 75G/M² 210MM X 297MM C/100 FOLHAS CONFORME AS ESPECIFICAÇÕES CONTIDAS NO TERMO DE REFERÊNCIA. Marca: CHAMEQUINHO	PCT	120	8,67	1.040,40
49	PINCEL CHATO Nº04 CONFORME AS ESPECIFICAÇÕES CONTIDAS NO TERMO DE REFERÊNCIA. Marca: TIGRE	UN	5	3,65	18,25
50	PINCEL CHATO Nº10 CONFORME AS ESPECIFICAÇÕES CONTIDAS NO TERMO DE REFERÊNCIA. Marca: TIGRE	UN	255	4,95	1.262,25
61	TESOURA ESCOLAR 13CM CONFORME AS ESPECIFICAÇÕES CONTIDAS NO TERMO DE REFERÊNCIA. Marca: LEONORA	UN	265	4,75	1.258,75

Total do Proponente

38.732,15

Item	GS DISTRIBUIDORA DE PAPELARIA E MATERIAL DE LIMPEZA CNPJ: 04.495.336/0001-23 RUA 13 DE MAIO, 754 - CENTRO - SP, CEP: 18800-001 Descrição do Produto/Serviço	Unidade	Quantidade	Valor Unitário R\$	Valor Total R\$
1	ALGODÃO EM BOLAS HIDROFILO 100G CONFORME AS ESPECIFICAÇÕES CONTIDAS NO TERMO DE REFERÊNCIA. Marca: use	PCT	15	6,10	91,50
4	ARGILA P/ ARTESANATO 1KG Marca: t brasil	PCT	20	9,90	198,00
7	CADERNO BROCHURÃO 96 FOLHAS CAPA DURA CONFORME AS ESPECIFICAÇÕES CONTIDAS NO TERMO DE REFERÊNCIA. Marca: jandaia	UN	570	12,12	6.908,40
8	CADERNO BROCHURÃO CAPA FLEXÍVEL 96 FOLHAS, CONFORME AS ESPECIFICAÇÕES CONTIDAS NO TERMO DE REFERÊNCIA. Marca: jandaia	UN	100	6,55	655,00
12	CANUDO BIODEGRADÁVEL CONTENDO 120 UNIDADES, CONFORME AS ESPECIFICAÇÕES CONTIDAS NO TERMO DE REFERÊNCIA. Marca: theoto	CX	5	12,89	64,45
13	COLA COLORIDA C/ 6 CORES SORTIDAS EM FRASCOS DE 23G, CONFORME AS ESPECIFICAÇÕES DESCRITAS NO TERMO DE REFERÊNCIA. Marca: pira	CX	30	13,88	416,40
14	COLA GLITTER C/ 6 CORES SORTIDAS EM FRASCOS DE 23G, CONFORME AS ESPECIFICAÇÕES DESCRITAS NO TERMO DE REFERÊNCIA. Marca: futuro	CX	32	13,50	432,00
15	COLA LÍQUIDA BRANCA 110G, CONFORME AS ESPECIFICAÇÕES CONTIDAS NO TERMO DE	UN	705	3,40	2.397,00

[Handwritten signature]



MUNICÍPIO DE LUCIANÓPOLIS

CNPJ nº 44.518.504/0001-73

Distrito: 24/09/1924 - Município: 30/12/1953.

Rua Dona Maria Faustina, nº 300. Centro. CEP 17475-021

Fone: (14) 3286 1209/ 11 77 Fax: (14) 3286 1172

prefeitura@lucianopolis.sp.gov.br gabinete@lucianopolis.sp.gov.br

	REFERÊNCIA. Marca: leo leo				
16	COTONETES COM HASTES FLEXÍVEIS 150UN, CONFORME AS ESPECIFICAÇÕES CONTIDAS NO TERMO DE REFERÊNCIA. Marca: use	PCT	10	8,00	80,00
18	ESTOJO DE AQUARELA EM PASTILHAS C/ 12 CORES, CONFORME AS ESPECIFICAÇÕES DESCRITAS NO TERMO DE REFERÊNCIA. Marca: leo leo	UN	5	15,80	79,00
19	FITA ADESIVA COLORIDA 12MM X 10M, CONFORME AS ESPECIFICAÇÕES DESCRITAS NO TERMO DE REFERÊNCIA. Marca: fit	UN	100	2,10	210,00
20	FITA ADESIVA TRANSPARENTE 48MM X 50M, CONFORME AS ESPECIFICAÇÕES DESCRITAS NO TERMO DE REFERÊNCIA. Marca: altape	UN	150	6,75	1.012,50
22	FOLHA DE EVA EMBORRACHADO 60CM X 40CM X 2MM, CONFORME AS ESPECIFICAÇÕES DESCRITAS NO TERMO DE REFERÊNCIA. Marca: haiti	UN	480	3,45	1.656,00
23	FOLHA DE EVA C/ GLITTER 40CM X 60CM X 1,5MM, CONFORME AS ESPECIFICAÇÕES DESCRITAS NO TERMO DE REFERÊNCIA. Marca: make +	UN	400	6,07	2.428,00
27	LANTEJOUHAS 8MM 100GR, CONFORME AS ESPECIFICAÇÕES DESCRITAS NO TERMO DE REFERÊNCIA. Marca: lantecor	PCT	10	28,70	287,00
32	LAPIS PRETO SEXTAVADO 2HB CONFORME AS ESPECIFICAÇÕES DESCRITAS NO TERMO DE REFERÊNCIA. Marca: lyke	UN	2006	0,40	802,40
33	LASTEX NA COR BRANCA 10M, CONFORME AS ESPECIFICAÇÕES DESCRITAS NO TERMO DE REFERÊNCIA. Marca: real	UN	40	1,60	64,00
35	MASSA DE MODELAR 30UN 1,5KG, CONFORME AS ESPECIFICAÇÕES DESCRITAS NO TERMO DE REFERÊNCIA. Marca: acrílex	UN	30	46,50	1.395,00
39	PALITO DE MADEIRA 30CM 100UN CONFORME AS ESPECIFICAÇÕES CONTIDAS NO TERMO DE REFERÊNCIA. Marca: medix	PCT	19	6,22	118,18
40	PALITO DE MADEIRA 12CM 100UN CONFORME AS ESPECIFICAÇÕES CONTIDAS NO TERMO DE REFERÊNCIA. Marca: estilo	PCT	25	6,22	155,50
41	PAPEL CARTÃO 200G/M² 48CM X 66CM 20 FOLHAS, CONFORME AS ESPECIFICAÇÕES DESCRITAS NO TERMO DE REFERÊNCIA. Marca: scity	PCT	110	20,20	2.222,00
42	PAPEL CARTOLINA 150G/M² 660MM X 500MM 10 FOLHAS, CONFORME AS ESPECIFICAÇÕES CONTIDAS NO TERMO DE REFERÊNCIA. Marca: scity	PCT	49	15,12	740,88
43	PAPEL COLOR SET 110G/M² 66CM X 48CM 10 FOLHAS, CONFORME AS ESPECIFICAÇÕES CONTIDAS NO TERMO DE REFERÊNCIA. Marca: scity	PCT	201	15,85	3.185,85
44	PAPEL CREPOM 48CM X 2M C/10 FOLHAS, CONFORME AS ESPECIFICAÇÕES DESCRITAS NO TERMO DE REFERÊNCIA. Marca: rst	PCT	144	21,90	3.153,60
46	PAPEL SEDA 20G/M² TAMANHO 48CM X 66CM C/ 20 UNIDADES, CONFORME AS ESPECIFICAÇÕES DESCRITAS NO TERMO DE REFERÊNCIA. Marca: rst	PCT	165	10,15	1.674,75
48	PASTA ABA ELÁSTICO 23CM X 34CM, CONFORME AS ESPECIFICAÇÕES DESCRITAS NO TERMO DE REFERÊNCIA. Marca: acp	UN	150	3,60	540,00
51	PINCEL CHATO Nº14 CONFORME AS ESPECIFICAÇÕES CONTIDAS NO TERMO DE REFERÊNCIA. Marca: futuro	UN	5	6,25	31,25
52	PINCEL CHATO Nº16 CONFORME AS ESPECIFICAÇÕES	UN	5	7,45	37,25

[Handwritten signature and initials]



MUNICÍPIO DE LUCIANÓPOLIS

CNPJ nº 44.518.504/0001-73

Distrito: 24/09/1924 - Município: 30/12/1953.

Rua Dona Maria Faustina, nº 300. Centro. CEP 17475-021

Fone: (14) 3286 1209/ 11 77 Fax: (14) 3286 1172

prefeitura@lucianopolis.sp.gov.br gabinete@lucianopolis.sp.gov.br

	CONTIDAS NO TERMO DE REFERÊNCIA. Marca: futuro				
53	PINCEL CHATO Nº08 CONFORME AS ESPECIFICAÇÕES CONTIDAS NO TERMO DE REFERÊNCIA. Marca: futuro	UN	5	4,40	22,00
54	PINCEL REDONDO Nº10 CONFORME AS ESPECIFICAÇÕES CONTIDAS NO TERMO DE REFERÊNCIA. Marca: futuro	UN	5	4,30	21,50
55	PINCEL REDONDO Nº00 CONFORME AS ESPECIFICAÇÕES CONTIDAS NO TERMO DE REFERÊNCIA. Marca: leo leo	UN	5	3,15	15,75
56	PINCEL REDONDO Nº02 CONFORME AS ESPECIFICAÇÕES CONTIDAS NO TERMO DE REFERÊNCIA. Marca: futuro	UN	5	3,30	16,50
57	PINCEL REDONDO Nº06 CONFORME AS ESPECIFICAÇÕES CONTIDAS NO TERMO DE REFERÊNCIA. Marca: futuro	UN	5	3,50	17,50
58	PINTURA A DEDO C/ 6 CORES SORTIDAS POTE DE 30ML CADA, CONFORME AS ESPECIFICAÇÕES CONTIDAS NO TERMO DE REFERÊNCIA. Marca: pira	CX	60	8,00	480,00
59	PRENDEDOR DE MADEIRA C/ 12 UNIDADES, CONFORME AS ESPECIFICAÇÕES CONTIDAS NO TERMO DE REFERÊNCIA. Marca: ws	PCT	35	5,65	197,75
60	REGUA ACRILICA 30CM CONFORME AS ESPECIFICAÇÕES CONTIDAS NO TERMO DE REFERÊNCIA. Marca: waleu	UN	206	2,43	500,58
62	TINTA GUACHE 250ML CONFORME AS ESPECIFICAÇÕES CONTIDAS NO TERMO DE REFERÊNCIA. Marca: cola +	UN	168	9,02	1.515,36
Total do Proponente					33.822,85

Iniciando os trabalhos, o Sr. Pregoeiro, juntamente com os Membros da equipe de apoio, procedeu-se à análise do Relatório de análise das amostras apresentado conjuntamente pelas equipes do Departamento de Educação, Cultura e Esportes e Departamento de Assistência Social do município, sob a presidência do senhor William Pereira Moreira, escriturário, sobre os produtos vencedores da fase de lances por item, verificando se os mesmos atendiam as especificações e demais critérios contidos no Edital, documentos protocolados sob número 425/2026 e 426/2026 ambos em 04/05/2026 e 429/2026 de 05/05/2026. Da análise do Relatório supra, disponibilizado aos presentes, o Senhor Pregoeiro, juntamente com a equipe de apoio, informou que foi mantida a classificação inicial sendo apenas o item 25 da empresa MEIRI MITIKO SUZUKI NAKAMURA -ME desclassificado por não entrega da amostra, conforme 10.12.1 do edital e 5.13 e 5.1.3.1 alínea f do termo de referência que compõe o edital. Ato continuo foi informado que para o item 25, foi convocada a empresa classificada em segundo lugar, GS DISTRIBUIDORA DE PAPELARIA E MATERIAL DE LIMPEZA, que conforme proposta apresentada e edital do certame enviou o link do item e amostra, que acabou dispensada tendo em vista previsão do edital 5.1.3.1, por se tratar de marca referência, sendo encaminhado pelo senhor pregoeiro para nova análise da comissão e com aprovação do mesmo conforme análise anexa aos autos. Aberta a palavra não houve manifestação. Assim o resultado final da análise das amostras ficou estabelecido pelo senhor pregoeiro e equipe de apoio a seguinte classificação:

Item	MEIRI MITIKO SUZUKI NAKAMURA -ME CNPJ: 03.688.940/0001-03 AV. SAMPAIO VIDAL, 309A - CENTRO, MARILIA - SP, CEP: 17500-020 Telefone: (14)34021-013 Descrição do Produto/Serviço	Unidade	Quantidade	Valor Unitário R\$	Valor Total R\$
2	APONTADOR MANUAL SIMPLES PARA LÁPIS CONFORME AS ESPECIFICAÇÕES DESCRITAS NO TERMO DE REFERÊNCIA. Marca: LEONORA	UN	351	1,30	456,30
5	BORRACHA BRANCA Nº40 CONFORME AS ESPECIFICAÇÕES DESCRITAS NO TERMO DE	UN	603	0,60	361,80

Handwritten signature and initials in blue ink.



MUNICÍPIO DE LUCIANÓPOLIS

CNPJ nº 44.518.504/0001-73

Distrito: 24/09/1924 - Município: 30/12/1953.

Rua Dona Maria Faustina, nº 300. Centro. CEP 17475-021

Fone: (14) 3286 1209/ 11 77 Fax: (14) 3286 1172

prefeitura@lucianopolis.sp.gov.br gabinete@lucianopolis.sp.gov.br

Item	REFERÊNCIA. Marca:	UN	Quantidade	Valor	Valor Total R\$
6	REFERÊNCIA. Marca: REDBOR CADERNO DE BROCHURA CAPA DURA 1/4 COM 48 FOLHAS CONFORME AS ESPECIFICAÇÕES CONTIDAS NO TERMO DE REFERÊNCIA. Marca: JANDAIA	UN	220	5,44	1.196,80
9	CADERNO DE CARTOGRAFIA E DESENHO 48 FOLHAS CONFORME AS ESPECIFICAÇÕES CONTIDAS NO TERMO DE REFERÊNCIA. Marca: JANDAIA	UN	250	10,85	2.712,50
10	CANETA HIDROGRAFICA TIPO JUMBO 12 CORES CONFORME AS ESPECIFICAÇÕES CONTIDAS NO TERMO DE REFERÊNCIA. Marca: LEONORA	CX	270	29,75	8.032,50
11	CANETA HIDROGRAFICA PONTA GROSSA 5,5MM 12 CORES CONFORME AS ESPECIFICAÇÕES CONTIDAS NO TERMO DE REFERÊNCIA. Marca: LEONORA	CX	270	27,30	7.371,00
21	FITA ADESIVA TRANSPARENTE 24MM X 40M, CONFORME AS ESPECIFICAÇÕES DESCRITAS NO TERMO DE REFERÊNCIA. Marca: ADELBRAS	UN	120	6,30	756,00
24	GIZ DE CERA TIPO JUMBO 6 CORES, CONFORME AS ESPECIFICAÇÕES CONTIDAS NO TERMO DE REFERÊNCIA. Marca: DELTA	CX	65	8,70	565,50
26	GLITTER EM PÓ ESCOLAR C/ 6 CORES SORTIDAS EM POTES DE 3GR, CONFORME AS ESPECIFICAÇÕES DESCRITAS NO TERMO DE REFERÊNCIA. Marca: HONEY	CX	10	11,84	118,40
28	LAPIS DE COR SEXTAVADO C/ 12 CORES CONFORME AS ESPECIFICAÇÕES CONTIDAS NO TERMO DE REFERÊNCIA. Marca: LEONORA	CX	570	10,85	6.184,50
29	LAPIS DE COR C/ 12 CORES EM TONS DE PELE, CONFORME AS ESPECIFICAÇÕES DESCRITAS NO TERMO DE REFERÊNCIA. Marca: LEONORA	CX	270	13,80	3.726,00
30	LAPIS DE COR JUMBO C/ 12 CORES, CONFORME AS ESPECIFICAÇÕES DESCRITAS NO TERMO DE REFERÊNCIA. Marca: LEONORA	CX	30	25,60	768,00
31	LAPIS PRETO JUMBO TRIANGULAR CONFORME AS ESPECIFICAÇÕES DESCRITAS NO TERMO DE REFERÊNCIA. Marca: LEONORA	UN	100	1,55	155,00
36	MASSA DE MODELAR C/ 12 CORES 180G CONFORME AS ESPECIFICAÇÕES CONTIDAS NO TERMO DE REFERÊNCIA. Marca: MAKE+	CX	108	6,40	691,20
37	OLHO MÓVEL Nº16 100 UNIDADES, CONFORME AS ESPECIFICAÇÕES DESCRITAS NO TERMO DE REFERÊNCIA. Marca: NYBC	PCT	16	12,35	197,60
38	OLHO MÓVEL Nº8 100 UNIDADES, CONFORME AS ESPECIFICAÇÕES DESCRITAS NO TERMO DE REFERÊNCIA. Marca: KIT	PCT	16	9,00	144,00
45	PAPEL DOBRADURA TAMANHO 48CM X 66CM C/ 10 UNIDADES, CONFORME AS ESPECIFICAÇÕES DESCRITAS NO TERMO DE REFERÊNCIA. Marca: VMP	PCT	60	7,85	471,00
47	PAPEL SULFITE 75G/M² 210MM X 297MM C/100 FOLHAS CONFORME AS ESPECIFICAÇÕES CONTIDAS NO TERMO DE REFERÊNCIA. Marca: CHAMEQUINHO	PCT	120	8,67	1.040,40
49	PINCEL CHATO Nº04 CONFORME AS ESPECIFICAÇÕES CONTIDAS NO TERMO DE REFERÊNCIA. Marca: TIGRE	UN	5	3,65	18,25
50	PINCEL CHATO Nº10 CONFORME AS ESPECIFICAÇÕES CONTIDAS NO TERMO DE REFERÊNCIA. Marca: TIGRE	UN	255	4,95	1.262,25
61	TESOURA ESCOLAR 13CM CONFORME AS ESPECIFICAÇÕES CONTIDAS NO TERMO DE REFERÊNCIA. Marca: LEONORA	UN	265	4,75	1.258,75
	GS DISTRIBUIDORA DE PAPELARIA E MATERIAL DE LIMPEZ	Unidade	Quantidade	Valor	Valor Total R\$

[Handwritten signature and initials]



MUNICÍPIO DE LUCIANÓPOLIS

CNPJ nº 44.518.504/0001-73

Distrito: 24/09/1924 - Município: 30/12/1953.

Rua Dona Maria Faustina, nº 300. Centro. CEP 17475-021

Fone: (14) 3286 1209/ 11 77 Fax: (14) 3286 1172

prefeitura@lucianopolis.sp.gov.br gabinete@lucianopolis.sp.gov.br

	CNPJ: 04.495.336/0001-23 RUA 13 DE MAIO, 754 - CENTRO - SP, CEP: 18800-001 Descrição do Produto/Serviço			Unitário o R\$	
1	ALGODÃO EM BOLAS HIDROFILO 100G CONFORME AS ESPECIFICAÇÕES CONTIDAS NO TERMO DE REFERÊNCIA. Marca: use	PCT	15	6,10	91,50
4	ARGILA P/ ARTESANATO 1KG Marca: t brasil	PCT	20	9,90	198,00
7	CADERNO BROCHURÃO 96 FOLHAS CAPA DURA CONFORME AS ESPECIFICAÇÕES CONTIDAS NO TERMO DE REFERÊNCIA. Marca: jandaia	UN	570	12,12	6.908,40
8	CADERNO BROCHURÃO CAPA FLEXÍVEL 96 FOLHAS, CONFORME AS ESPECIFICAÇÕES CONTIDAS NO TERMO DE REFERÊNCIA. Marca: jandaia	UN	100	6,55	655,00
12	CANUDO BIODEGRADÁVEL CONTENDO 120 UNIDADES, CONFORME AS ESPECIFICAÇÕES CONTIDAS NO TERMO DE REFERÊNCIA. Marca: theoto	CX	5	12,89	64,45
13	COLA COLORIDA C/ 6 CORES SORTIDAS EM FRASCOS DE 23G, CONFORME AS ESPECIFICAÇÕES DESCRITAS NO TERMO DE REFERÊNCIA. Marca: pira	CX	30	13,88	416,40
14	COLA GLITTER C/ 6 CORES SORTIDAS EM FRASCOS DE 23G, CONFORME AS ESPECIFICAÇÕES DESCRITAS NO TERMO DE REFERÊNCIA. Marca: futuro	CX	32	13,50	432,00
15	COLA LÍQUIDA BRANCA 110G, CONFORME AS ESPECIFICAÇÕES CONTIDAS NO TERMO DE REFERÊNCIA. Marca: leo leo	UN	705	3,40	2.397,00
16	COTONETES COM HASTES FLEXÍVEIS 150UN, CONFORME AS ESPECIFICAÇÕES CONTIDAS NO TERMO DE REFERÊNCIA. Marca: use	PCT	10	8,00	80,00
18	ESTOJO DE AQUARELA EM PASTILHAS C/ 12 CORES, CONFORME AS ESPECIFICAÇÕES DESCRITAS NO TERMO DE REFERÊNCIA. Marca: leo leo	UN	5	15,80	79,00
19	FITA ADESIVA COLORIDA 12MM X 10M, CONFORME AS ESPECIFICAÇÕES DESCRITAS NO TERMO DE REFERÊNCIA. Marca: fit	UN	100	2,10	210,00
20	FITA ADESIVA TRANSPARENTE 48MM X 50M, CONFORME AS ESPECIFICAÇÕES DESCRITAS NO TERMO DE REFERÊNCIA. Marca: altape	UN	150	6,75	1.012,50
22	FOLHA DE EVA EMBORRACHADO 60CM X 40CM X 2MM, CONFORME AS ESPECIFICAÇÕES DESCRITAS NO TERMO DE REFERÊNCIA. Marca: haiti	UN	480	3,45	1.656,00
23	FOLHA DE EVA C/ GLITTER 40CM X 60CM X 1,5MM, CONFORME AS ESPECIFICAÇÕES DESCRITAS NO TERMO DE REFERÊNCIA. Marca: make +	UN	400	6,07	2.428,00
25	GIZ DE CERA CILÍNDRICO C/ 12 CORES, CONFORME AS ESPECIFICAÇÕES CONTIDAS NO TERMO DE REFERÊNCIA. Marca: ACRILEX	UN	204	6,50	1.326,00
27	LANTEJOUHAS 8MM 100GR, CONFORME AS ESPECIFICAÇÕES DESCRITAS NO TERMO DE REFERÊNCIA. Marca: lantecor	PCT	10	28,70	287,00
32	LAPIS PRETO SEXTAVADO 2HB CONFORME AS ESPECIFICAÇÕES DESCRITAS NO TERMO DE REFERÊNCIA. Marca: lyke	UN	2006	0,40	802,40
33	LASTEX NA COR BRANCA 10M, CONFORME AS ESPECIFICAÇÕES DESCRITAS NO TERMO DE REFERÊNCIA. Marca: real	UN	40	1,60	64,00
35	MASSA DE MODELAR 30UN 1,5KG, CONFORME AS ESPECIFICAÇÕES DESCRITAS NO TERMO DE REFERÊNCIA. Marca: acrillex	UN	30	46,50	1.395,00

[Handwritten signature and initials]



MUNICÍPIO DE LUCIANÓPOLIS

CNPJ nº 44.518.504/0001-73

Distrito: 24/09/1924 - Município: 30/12/1953.

Rua Dona Maria Faustina, nº 300. Centro. CEP 17475-021

Fone: (14) 3286 1209/ 11 77 Fax: (14) 3286 1172

prefeitura@lucianopolis.sp.gov.br gabinete@lucianopolis.sp.gov.br

39	PALITO DE MADEIRA 30CM 100UN CONFORME AS ESPECIFICAÇÕES CONTIDAS NO TERMO DE REFERÊNCIA. Marca: medix	PCT	19	6,22	118,18
40	PALITO DE MADEIRA 12CM 100UN CONFORME AS ESPECIFICAÇÕES CONTIDAS NO TERMO DE REFERÊNCIA. Marca: estilo	PCT	25	6,22	155,50
41	PAPEL CARTÃO 200G/M² 48CM X 66CM 20 FOLHAS, CONFORME AS ESPECIFICAÇÕES DESCRITAS NO TERMO DE REFERÊNCIA. Marca: scryty	PCT	110	20,20	2.222,00
42	PAPEL CARTOLINA 150G/M² 660MM X 500MM 10 FOLHAS, CONFORME AS ESPECIFICAÇÕES CONTIDAS NO TERMO DE REFERÊNCIA. Marca: scryty	PCT	49	15,12	740,88
43	PAPEL COLOR SET 110G/M² 66CM X 48CM 10 FOLHAS, CONFORME AS ESPECIFICAÇÕES CONTIDAS NO TERMO DE REFERÊNCIA. Marca: scryty	PCT	201	15,85	3.185,85
44	PAPEL CRÉPOM 48CM X 2M C/10 FOLHAS, CONFORME AS ESPECIFICAÇÕES DESCRITAS NO TERMO DE REFERÊNCIA. Marca: rst	PCT	144	21,90	3.153,60
46	PAPEL SEDA 20G/M² TAMANHO 48CM X 66CM C/ 20 UNIDADES, CONFORME AS ESPECIFICAÇÕES DESCRITAS NO TERMO DE REFERÊNCIA. Marca: rst	PCT	165	10,15	1.674,75
48	PASTA ABA ELÁSTICO 23CM X 34CM, CONFORME AS ESPECIFICAÇÕES DESCRITAS NO TERMO DE REFERÊNCIA. Marca: acp	UN	150	3,60	540,00
51	PINCEL CHATO Nº14 CONFORME AS ESPECIFICAÇÕES CONTIDAS NO TERMO DE REFERÊNCIA. Marca: futuro	UN	5	6,25	31,25
52	PINCEL CHATO Nº16 CONFORME AS ESPECIFICAÇÕES CONTIDAS NO TERMO DE REFERÊNCIA. Marca: futuro	UN	5	7,45	37,25
53	PINCEL CHATO Nº08 CONFORME AS ESPECIFICAÇÕES CONTIDAS NO TERMO DE REFERÊNCIA. Marca: futuro	UN	5	4,40	22,00
54	PINCEL REDONDO Nº10 CONFORME AS ESPECIFICAÇÕES CONTIDAS NO TERMO DE REFERÊNCIA. Marca: futuro	UN	5	4,30	21,50
55	PINCEL REDONDO Nº00 CONFORME AS ESPECIFICAÇÕES CONTIDAS NO TERMO DE REFERÊNCIA. Marca: leo leo	UN	5	3,15	15,75
56	PINCEL REDONDO Nº02 CONFORME AS ESPECIFICAÇÕES CONTIDAS NO TERMO DE REFERÊNCIA. Marca: futuro	UN	5	3,30	16,50
57	PINCEL REDONDO Nº06 CONFORME AS ESPECIFICAÇÕES CONTIDAS NO TERMO DE REFERÊNCIA. Marca: futuro	UN	5	3,50	17,50
58	PINTURA A DEDO C/ 6 CORES SORTIDAS POTE DE 30ML CADA, CONFORME AS ESPECIFICAÇÕES CONTIDAS NO TERMO DE REFERÊNCIA. Marca: pira	CX	60	8,00	480,00
59	PRENDEDOR DE MADEIRA C/ 12 UNIDADES, CONFORME AS ESPECIFICAÇÕES CONTIDAS NO TERMO DE REFERÊNCIA. Marca: ws	PCT	35	5,65	197,75
60	REGUA ACRILICA 30CM CONFORME AS ESPECIFICAÇÕES CONTIDAS NO TERMO DE REFERÊNCIA. Marca: waleu	UN	206	2,43	500,58
62	TINTA GUACHE 250ML CONFORME AS ESPECIFICAÇÕES CONTIDAS NO TERMO DE REFERÊNCIA. Marca: cola +	UN	168	9,02	1.515,36

Ato continuo o senhor pregoeiro informou que os referidos documentos encaminhados pelo senhor presidente da comissão William Pereira Moreira, relativo à análise das amostras de todos os itens constam anexo ao processado. Aberta a palavra não houve manifestação. Ato continuo, o senhor pregoeiro e equipe de apoio deliberaram por unanimidade, dar prosseguimento aos tramites, abrindo prazo de interposição de recursos conforme item 5.1.3.1 alínea "n" do termo de referência que compõe o edital de 03 (três) dias uteis a contar de 06/05/2026 para somente assim findar as fases de julgamento das propostas e continuidade processual visando a abertura dos envelopes habilitação e análise para posteriormente, na inexistência de recursos seja encaminhado para decisão da autoridade superior sobre a Adjudicação e Homologação. Aberta a palavra não houve manifestação. Neste momento o senhor pregoeiro informou ainda que todas as comunicações do presente certame seriam realizadas pelo site oficial da administração www.lucianopolis.sp.gov.br, conforme definido em edital e disposto na ata



MUNICÍPIO DE LUCIANÓPOLIS

CNPJ nº 44.518.504/0001-73

Distrito: 24/09/1924 - Município: 30/12/1953.

Rua Dona Maria Faustina, nº 300. Centro. CEP 17475-021

Fone: (14) 3286 1209/ 11 77 Fax: (14) 3286 1172

prefeitura@lucianopolis.sp.gov.br gabinete@lucianopolis.sp.gov.br

da sessão de 13/04/2026, cabendo exclusivamente aos proponentes a verificação e acompanhamento dos mesmos. Aberta a palavra não houve manifestação. Ato continuo o Sr. Pregoeiro informou aos presentes que fica mantida a sessão de 08/05/2026 inicialmente marcada para abertura dos envelopes de habilitação e análise dos mesmos, apesar de o prazo ser concomitante a interposição de recursos a sessão servirá exclusivamente para agendar nova data de abertura dos envelopes e análise documental. Aberta a palavra não houve manifestação. Ato continuo o senhor pregoeiro reiterou que ficará aberto a partir de 06/05/2026, o prazo de 03 (três) dias uteis para interposição de recurso administrativo acerca da análise das amostras do PR 03/2026, conforme consta em edital, as razões de recurso e possíveis contrarrazões deverão ser protocolizadas por meio do e-mail licitacao@lucianopolis.sp.gov.br ou gabinete.assessoria@lucianopolis.sp.gov.br ou protocoladas em meio físico no Setor de Protocolos da Prefeitura Municipal, localizada na Rua Dona Maria Faustina, 300, Centro, Lucianópolis/SP, CEP 17.475-021, de segunda a sexta-feira, das 8h às 11h – 13h às 17h. Aberta a palavra não houve manifestação. Como nada mais houvesse a tratar, o Senhor Pregoeiro deu por encerrada a presente reunião da qual para constar foi lavrada a presente ata de sessão pública que depois de lida e achada conforme, segue assinada pelos presentes



PAULO ROGERIO DELFINO LINO
MEMBRO DA EQUIPE DE APOIO



PEDRO HENRIQUE MARANA BIM
PREGOEIRO



PAULO VITOR ESPERANÇA PEREIRA
MEMBRO DA EQUIPE DE APOIO



Gabinete Assessoria PM Lucianópolis <gabinete.assessoria@lucianopolis.sp.gov.br>

MEIRI MITIKO SUZUKI NAKAMURA (processo administrativo nº 42/2026 licitação nº 27/2026)

4 mensagens

24 de abril de 2026 às 16:23

beto@prosun.com.br <beto@prosun.com.br>

Para: carlos@prosun.com.br, licitacao@lucianopolis.sp.gov.br

Cc: gabinete.assessoria@lucianopolis.sp.gov.br

BOA TARDE

Segue em anexo link/catálogos

Dos itens selecionados

<https://www.leonorab2b.com.br/hidrocor-big-12-cores-pct-12-estojos-leoeleo/p><http://www.deltagiz.com.br/produtos-detalhes/36/gizao-de-cera-06-cores><https://www.leonorab2b.com.br/hidrocor-big-slim--estojo-c--12-und-leo-leo/p><https://www.redbor.com.br/borracha-branca-br40><https://jandaia.com/produto/caderno-cartografia-basic-art/><https://jandaia.com/produto/caderno-brochura-1-4-stiff/><https://www.leonorab2b.com.br/apontador-simples-retangular-cx-24-und-leoeleo/p><https://www.leonorab2b.com.br/lapis-de-cor-hexagonal-ecologico-tons-de-pele--caixa-c-12-unid--leo-leo/p><https://www.leonorab2b.com.br/lapis-12-cores-eco-sextavado-flex-ecologico-und-leoeleo/p><https://www.leonorab2b.com.br/lapis-12-cores-big-175mm--resina-triangular-c-apontador-leoeleo/p><https://www.leonorab2b.com.br/lapis-grafite-hb-resina-preto-triangular-big-15-pote-36-und-leoeleo/p><https://www.produtosmakemais.com.br/MaterialEscolar.html>

14 3402 1019

Roberto da Silva Santos

beto@prosun.com.br

SKYPE/TEAMS: Beto PROSUN INFORMÁTICA

WhatsApp: 14 98154 6069

HORÁRIO FUNCIONAMENTO:

SEGUNDA A SEXTA

DAS 8H AS 11H50

E DAS 13H15 AS 17H50



Não contém vírus.www.avast.com

Gabinete Assessoria PM Lucianópolis <gabinete.assessoria@lucianopolis.sp.gov.br>

24 de abril de 2026 às
16:24

Para: "DEPTO EDUCAÇÃO, CULTURA E ESPORTES" <secretaria.emei@educacaolucianopolis.com.br>,
DEPARTAMENTO DE EDUCAÇÃO <DEPTOECE@yahoo.com.br>

[Texto das mensagens anteriores oculto]

--

Att.

Município de Lucianópolis
Pedro Henrique Marana Bim

Gabinete Assessoria PM Lucianópolis <gabinete.assessoria@lucianopolis.sp.gov.br>

24 de abril de 2026 às
16:25

Para: beto@prosun.com.br

Olá boa tarde

Recebido. Apenas lembrando que os links são obrigatórios porém não dispensam o envio da amostra (somente quando a marca cotada for a de referência do edital).

att

[Texto das mensagens anteriores oculto]

[Texto das mensagens anteriores oculto]

Secretaria Emei Ângelo Sabadin <secretaria.emei@educacaolucianopolis.com.br>

24 de abril de 2026 às 16:29

Para: Gabinete Assessoria PM Lucianópolis <gabinete.assessoria@lucianopolis.sp.gov.br>

Cc: DEPARTAMENTO DE EDUCAÇÃO <DEPTOECE@yahoo.com.br>

Boa tarde.

Obrigado

[Texto das mensagens anteriores oculto]



Gabinete Assessoria PM Lucianópolis <gabinete.assessoria@lucianopolis.sp.gov.br>

CATALOGO PREGAO PRESENCIAL 03/2026

4 mensagens

Acacio Graciano <licitacao@gspiraju.com.br>
Para: gabinete.assessoria@lucianopolis.sp.gov.br
Cc: licitacao@lucianopolis.sp.gov.br

25 de abril de 2026 às 09:43

Bom dia! Segue o catalogo dos itens do Pregão Presencial 03/2026

Estamos a disposição.

--

CATALOGO ANEXAR.pdf
523K

Gabinete Assessoria PM Lucianópolis <gabinete.assessoria@lucianopolis.sp.gov.br> 27 de abril de 2026 às 07:28
Para: "DEPTO EDUCAÇÃO, CULTURA E ESPORTES" <secretaria.emei@educacaolucianopolis.com.br>

[Texto das mensagens anteriores oculto]

--

Att.

Município de Lucianópolis
Pedro Henrique Marana Bim

CATALOGO ANEXAR.pdf
523K

Secretaria Emei Ângelo Sabadin <secretaria.emei@educacaolucianopolis.com.br> 27 de abril de 2026 às 07:33
Para: Gabinete Assessoria PM Lucianópolis <gabinete.assessoria@lucianopolis.sp.gov.br>

Bom dia .
Recebido

[Texto das mensagens anteriores oculto]

Gabinete Assessoria PM Lucianópolis <gabinete.assessoria@lucianopolis.sp.gov.br> 27 de abril de 2026 às 07:36
Para: licitacao@gspiraju.com.br

Olá bom dia

Recebido e encaminhado ao setor responsável pela análise das amostras.

[Texto das mensagens anteriores oculto]



GS DISTRIBUIDORA DE PAPELARIA E MATERIAIS DE LIMPEZA LTDA

CNPJ: 04.495.336/0001-23 - IE: 537.076.097.113

CATALOGO

AO MUNICÍPIO DE LUCIANÓPOLIS/SP

PREGÃO PRESENCIAL Nº 03/2026

OBJETO: REGISTRO DE PREÇOS VISANDO A AQUISIÇÃO DE MATERIAIS ESCOLARES

DADOS DA EMPRESA			
RAZÃO SOCIAL	GS DIST. DE MATERIAIS DE PAP. E LIMPEZA		
CNPJ: 04.495.336/0001-23			
ENDEREÇO	RUA 13 DE MAIO 754		
E-MAIL	gspiraju@gspiraju.com.br		
TELEFONE	(14) 3351-4602		
DADOS DO REPRESENTANTE LEGAL			
NOME	Emerson Luiz da Silva	RG	23.010.996-2
QUALIFICAÇÃO	Sócio proprietário	CPF	162.061.768-43
ESTADO CIVIL	Casado		
ENDEREÇO	José Joaquim Ferreira, Nº 1388, Vila Pedreiro - Piraju/SP		
E-MAIL PESSOAL	gspiraju@gspiraju.com.br		
TELOFONE	(14) 3351-4602	CELULAR:	(14) 9.9600-4602
DADOS BANCÁRIOS			
BANCO:	Brasil	Ag. 077-9 --- c/c 6546-3	

DECLARO que o prazo de eficácia desta proposta é de 60 (sessenta) dias, a contar da data da entrega. DECLARO, sob as penas da lei, que o valor ofertado é suficiente ao atendimento de todas as especificações exigidas no edital correspondente. DECLARO que os preços acima indicados contemplam todos os custos diretos e indiretos incorridos despesas administrativas, seguro, frete e lucro. DECLARO que os valores propostos compreendem a integralidade dos custos para atendimento dos direitos trabalhistas assegurados na Constituição Federal, nas leis trabalhistas, nas normas infralegais, nas convenções coletivas de trabalho e nos termos de ajustamento de conduta vigentes até a data da entrega desta (art. 63, § 1º, Lei nº 14.133/2021).

Piraju, 25 de abril de 2026.

GS DISTRIBUIDORA DE MATERIAL DE PAPELARIA E LIMPE:04495336000123
Assinado de forma digital por GS DISTRIBUIDORA DE MATERIAL DE PAPELARIA E LIMPE:04495336000123
Dados: 2026.04.25 09:37:58 -03'00'

GS DISTRIBUIDORA DE PAPELARIA E MATERIAIS DE LIMPEZA LTDA
CNPJ: 04.495.336/0001-23 - IE: 537.076.097.113

Item 07

<https://atacadojandaia.com.br/vitrine/produto/caderno-brochura-universitario-caligrafia-azul-capa-dura-96-folhas-stiff---pacote-com-5-unidades-ibe8odbn/>

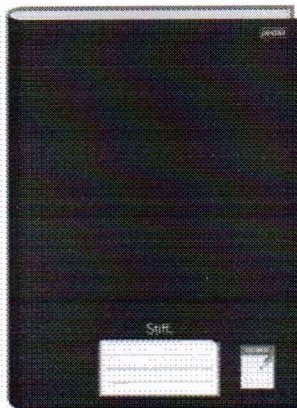

Caderno Brochura Universitário Caligrafia Azul Capa Dura 96 Folhas Stiff

Informações do produto

- Certificação do INMETRO: Não aplicável
 - Produto certificado pelo FSC: C004089
 - Especificações Técnicas:
 - **Marca:** Jandaia
 - Referência: 54945-55
 - **Código:** 357324
 - Características do Produto: Caderno de Caligrafia Brochura Universitário Capa Dura 96 Folhas Stiff Azul
 - Dimensões do produto: 200x275mm
 - Composição interna: miolo de 56g
 - **Embalagem:** Pacote com 5 unidades
- OBS: Mercadoria Enviada de Forma Sortida
- **Descrição:** A linha de Cadernos Stiff alia simplicidade com praticidade e agrada todos os públicos.

Item 08

<https://atacadojandaia.com.br/vitrine/produto/caderno-brochura-universitario-flexivel-96-folhas-jandainha---pacote-com-10-unidades-qp5uqyxh/>

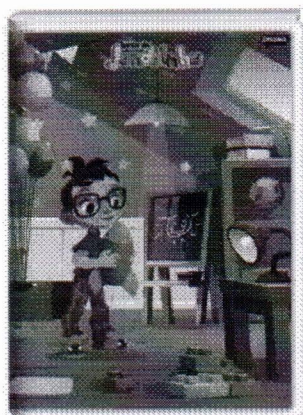

Caderno Brochura Universitário Flexível 96 Folhas Jandainha

Informações do produto

- Certificação do INMETRO: Não aplicável
- Produto certificado pelo FSC: C004089
- **Marca:** Jandaia
- Referência: 00418-55
- **Código:** 137464
- Características: 96 Folhas
- Dimensões do Produto: 200x275mm
- **Embalagem:** Pacote Com 10 Unidades
- Pacote com capas sortidas, podendo vir uma ou mais repetidas

Item 13

<https://piratininga.ind.br/produto/caixa-com-6-colas-coloridas-de-25g/>



Caixa Com 6 Colas Coloridas de 25g

Cod.Barras: 789704972100-2

Cod Barras Caixa Master: 1789704972101-6

SKU: CC-2100 Categoria: Colas Coloridas e Glitter

Item 14

<https://www.arteseformas.com.br/cola-colorida-com-brilho-com-6-cores-25g-futuro>

Futuro
Cola Colorida com Brilho com 6 Cores 25g -
Futuro

SKU: F032208



Descrição

Cola Colorida com Brilho com 6 Cores 25g - Futuro

Seja criativo e deixe sua imaginação brilhar com a Cola Colorida com Brilho Futuro! Este kit incrível oferece 6 cores vibrantes com glitter que vão dar um toque especial aos seus trabalhos escolares, artísticos e de artesanato.

Cores: Prata, Dourado, Branco, Azul, Verde e Vermelho

Contém:

- 01 Cola Colorida com Brilho com 6 Cores 25g

Validade: indeterminada

Marca: Futuro

Código de Barras: 7908214729164

Dimensões (cm): 13.00 x 12.00 x 4.00 (A x L x P)

Peso Líquido (gr): 100

Item 15

<https://www.leonorashop.com.br/cola-branca-liquida-90g-1-und-leoeleo/p?srsltid=AfmBOopdybkEwCAhdPP4kPJ9ZiDKLuEqdq6e7zdAia4fpL7xt6xg6860>



DESCRIÇÃO DO PRODUTO

A Cola Branca Líquida Leo e Leo é ideal para o uso em trabalhos escolares, escritório e trabalhos manuais, indicada para colagens em diversos tipos de papéis, papel cartão e cartolina. A Cola Branca Leo e Leo é lavável. Possui espátula no bico que facilita a aplicação.

Item 32

<https://lyke.com.br/produtos/detalhes/lap-graf-no-2-hb-red-cx-c-144-madeira/#description>

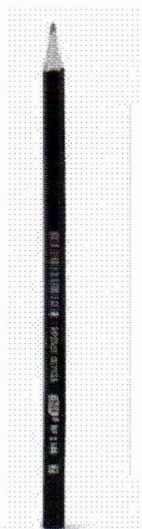
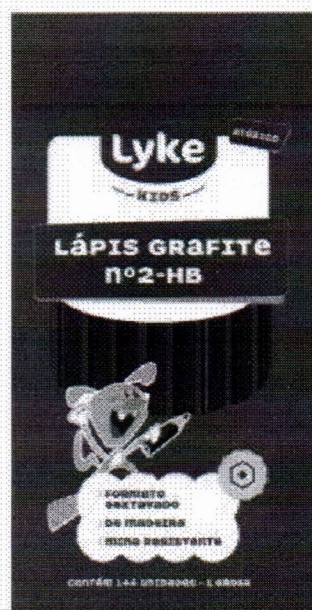

Lápis Grafite HB nº 2 LYKE de madeira - Cx c/ 144 un - Selo (FSC)

Ref. 102381

O Lápis Grafite HB nº 2 LYKE de madeira é ideal para fazer desenhos e para escrever em cadernos ou blocos de anotações. Pode ser utilizado em escritórios, ambiente escolar e ambiente doméstico. Pintura fosca na cor preta. ver mais

Item 35

<https://acrilex.com.br/produto/big-balde/>



Big Balde

CARACTERÍSTICAS

- Diverte e desenvolve a criatividade.
- 30 massinhas.

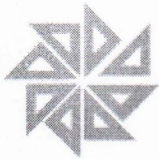

PREFEITURA MUNICIPAL DE LUCIANÓPOLI

MUNICÍPIO DE LUCIANÓPOLIS

RUA DONA MARIA FAUSTINA, Nº 300 - CENTRO

44.518.504/0001-73

2026

FICHA DO PROTOCOLO / PROCESSO

NÚMERO: 0000000425 / 2026

TIPO: PROTOCOLO

DATA: 04/05/2026

HORA: 09:55:05

RESPONSÁVEL: ROSANA OLIVEIRA MARCELINO

PRAZO PARA ENTREGA*: 0 DIAS

INTERESSADO: 00001630 DEPARTAMENTO DE EDUCAÇÃO CULTURA E ESPORTES

ASSUNTO

ENTREGA DE DOCUMENTO

DADOS DO PROTOCOLO/PROCESSO

ENTREGA DE ATO DE DESIGNAÇÃO. PROCESSO ADM: 43/2026. PREGÃO PRESENCIAL Nº: 03/2026.

LISTA DE DOCUMENTO

DESCRIÇÃO DO DOCUMENTO

Nº DO DOCUMENTO



MUNICÍPIO DE LUCIANÓPOLIS

CNPJ 44.518.504/0001-73

Rua Dona Maria Faustina, nº 300. Centro. CEP 17.475-021 - LUCIANÓPOLIS - SP.
Distrito: 24/09/1924 - Município: 30/12/1953 Fone: (14) 3286 1209/ 11 77 Fax: (14) 3286 1172
prefeitura@lucianopolis.sp.gov.br gabinete@lucianopolis.sp.gov.br

DEPARTAMENTO DE EDUCAÇÃO CULTURA E ESPORTES

Rua Antônio Ribeiro de Oliveira nº. 524 – Fone/Fax: (14) 3286 1315

ATO DE DESIGNAÇÃO

Ref.:

Processo Adm.: 43/2026

Pregão Presencial nº 03/2026

ACSA DA CRUZ SOUZA ALVES, Diretora do Departamento Municipal de Educação, Cultura e Esportes e **ANDREIA GAZARINI BERMEJO**, Diretora do Departamento Municipal de Assistência Social de Lucianópolis – SP, no uso de suas atribuições legais

CONSIDERANDO que o edital do Pregão Presencial nº 03/2026 tem por objeto a aquisição de materiais escolares destinados aos alunos da rede municipal de ensino e aos usuários dos projetos vinculados ao Departamento de Assistência Social;

CONSIDERANDO que o edital prevê a possibilidade de análise das amostras das empresas melhores classificadas, conforme critérios do instrumento convocatório e seus anexos;

CONSIDERANDO a integração entre o Departamento de Educação e o Departamento de Assistência Social, visando assegurar a qualidade, adequação e funcionalidade dos materiais distribuídos;

CONSIDERANDO a necessidade de composição de comissão para análise das amostras pelo setor requerente;

CONSIDERANDO a celeridade processual e otimização de recursos humanos para análise das amostras nos procedimentos licitatórios em epigrafe;

DESIGNO para as funções de PRESIDENTE DA COMISSÃO E MEMBROS da respectiva COMISSÃO DE AVALIAÇÃO E ANÁLISE DAS AMOSTRAS de que trata o edital supracitado, para proceder aos trabalhos do pregão presencial nº 03/2026, objeto dos autos do processo em referência os seguintes servidores:

I – Willian Pereira Moreira, RG: 42.745.504-2, Escriturário, como Presidente da Comissão;

II – Rosana Benicá dos Santos Lucca, RG: 22.416.021-7, Diretora de Escola, como Membro;

III – Telma Tabanez Bonaci, RG: 25.354.914-0, Diretora de escola, como Membro;

IV – Andreia Gazarini Bermejo, RG: 29.123.505-0, Diretora do Departamento Municipal de Assistência Social, como Membro;

V – Fabiana Monteiro Pereira, RG: 29.123.366-1, como Membro;

VI – Raquel Soledad Gutierrez Magalhães, RG: 40.295.129-3, como Membro;



MUNICÍPIO DE LUCIANÓPOLIS

CNPJ 44.518.504/0001-73

Rua Dona Maria Faustina, nº 300. Centro. CEP 17.475-021 - LUCIANÓPOLIS - SP.
Distrito: 24/09/1924 - Município: 30/12/1953 Fone: (14) 3286 1209/ 11 77 Fax: (14) 3286 1172
prefeitura@lucianopolis.sp.gov.br gabinete@lucianopolis.sp.gov.br

DEPARTAMENTO DE EDUCAÇÃO CULTURA E ESPORTES

Rua Antônio Ribeiro de Oliveira nº. 524 – Fone/Fax: (14) 3286 1315

Art. 1º Atribuições da Comissão:

- I - Analisar e avaliar as amostras apresentadas pelos licitantes, conforme especificações do edital;
- II - Verificar a qualidade, durabilidade, segurança e adequação pedagógica dos materiais escolares;
- III - Avaliar a conformidade com normas técnicas aplicáveis;
- IV - Emitir parecer técnico conclusivo quanto à aprovação ou reprovação das amostras;
- V - Elaborar relatório final circunstanciado para instrução do processo licitatório.

Art. 2º Competências dos membros:

- I - O Presidente da Comissão será responsável por coordenar os trabalhos da comissão, convocar as reuniões, e encaminhar os relatórios finais;
- II - Os membros da comissão deverão participar das reuniões, realizar as avaliações de forma objetiva e emitir seus pareceres técnicos conforme a legislação vigente.

Art. 3º Prazo de Vigência:

A presente comissão terá validade até a conclusão do processo de avaliação das amostras e a emissão do parecer final, com prazo máximo de 1 ano, podendo ser prorrogado caso necessário.

Art. 4º Disposições finais:

Esta resolução entra em vigor na data de sua publicação, revogadas as disposições em contrário.

Prefeitura Municipal de Lucianópolis, 23 de abril de 2026.

Acsa da Cruz Souza Alves

Diretora do Departamento Municipal de Educação, Cultura e Esportes de Lucianópolis

Andreia Gazarini Bermejo

Diretora do Departamento Municipal de Assistência Social

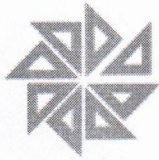

PREFEITURA MUNICIPAL DE LUCIANÓPOLI

MUNICÍPIO DE LUCIANÓPOLIS

RUA DONA MARIA FAUSTINA, Nº 300 - CENTRO

44.518.504/0001-73

2026

FICHA DO PROTOCOLO / PROCESSO

NÚMERO: 000000426 / 2026

TIPO: PROTOCOLO

DATA: 04/05/2026

HORA: 09:57:20

RESPONSÁVEL: ROSANA OLIVEIRA MARCELINO

PRAZO PARA ENTREGA*: 0 DIAS

INTERESSADO: 00001630 DEPARTAMENTO DE EDUCAÇÃO CULTURA E ESPORTES

ASSUNTO

ENTREGA DE DOCUMENTO

DADOS DO PROTOCOLO/PROCESSO

ENTREGA DA ATA DE ANÁLISE DE AMOSTRAS. PREGÃO PRESENCIAL Nº 03/2026. PROCESSO LICITATÓRIO Nº 27/2026.

PROCESSO ADM. 43/2026.

LISTA DE DOCUMENTO

DESCRIÇÃO DO DOCUMENTO

Nº DO DOCUMENTO



MUNICÍPIO DE LUCIANÓPOLIS

CNPJ 44.518.504/0001-73

Rua Dona Maria Faustina, nº 300. Centro - CEP 17.475-021 LUCIANÓPOLIS - SP.

Distrito: 24/09/1924 - Município: 30/12/1953.

Fone: (14) 3286 1209 (14) 3286 11 77 (14) 3286 1172

prefeitura@lucianopolis.sp.gov.br gabinete@lucianopolis.sp.gov.br

DEPARTAMENTO MUNICIPAL DE EDUCAÇÃO CULTURA E ESPORTES

R. Antônio Ribeiro de Oliveira nº. 524- CEP 17.475-029 - LUCIANÓPOLIS - SP Fone: (14) 3286 1315 – (14) 998277166

departamento@educacaolucianopolis.com.br – depeducacao@lucianopolis.sp.gov.br

ATA DE ANÁLISE DE AMOSTRAS

REF. PREGÃO PRESENCIAL Nº 03/2026

PROCESSO LICITATÓRIO Nº 27/2026

PROCESSO ADMINISTRATIVO Nº 43/2026

Aos vinte e nove dias do mês de abril de dois mil e vinte e seis, no Departamento Municipal de Educação, Cultura e Esportes, localizado na rua Antônio Ribeiro de Oliveira, nº 524, Centro, CEP: 17.475.029, neste município de Lucianópolis, reuniram-se, sob a presidência do Sr. Willian Pereira Moreira e com a presença dos membros da Comissão de avaliação, Sra. Rosana Benicá dos Santos Lucca, Telma Tabanez Bonaci, Andreia Gazarini Bermejo e Sra. Raquel Soledad Gutierrez Magalhães, todas devidamente designadas conforme documento anexo, com a finalidade de proceder à análise e à emissão de parecer técnico das amostras referentes aos itens provisoriamente classificados da empresa 1- **GS Distribuidora de Papelaria e Material de Limpeza: Itens 07, 08, 13, 14, 15, 32 e 35;** Empresa 2 - **Meiri Mitiko Suzuki Nakamura – ME: Itens 02, 05, 06, 09, 10, 11, 24, 25, 28, 29, 30, 31 e 36** no processo licitatório nº 27/2026. O referido processo tem por objeto o Registro de Preços visando à aquisição de materiais escolares para atender as necessidades da rede municipal de ensino e do setor da assistência social, relacionados neste documento, observadas as especificações técnicas estabelecidas no edital e no Termo de Referência, com vistas às futuras aquisições pela Administração Municipal. Dando início aos trabalhos, o Sr. Presidente comunicou aos presentes que todas as amostras apresentadas pela Empresa 1 foram devidamente entregues. Informou, ainda, que a Empresa 2 realizou a entrega das amostras referentes aos itens cotados, com exceção do item 25, que não foi apresentado, estando as entregas em conformidade com os prazos e as exigências estabelecidos no edital e na Ata datada de 13 de abril de 2026. Aberta a palavra aos membros, não houve manifestações contrárias. Ato contínuo. O Sr. Presidente deu prosseguimento aos trabalhos, informando que os critérios de análise amostral estão descritos no edital do certame e têm por objetivo garantir a qualidade, a conformidade e a segurança dos produtos a serem fornecidos, assegurando que estes atendam aos padrões técnicos, às especificações constantes no Termo de Referência e às demais exigências estabelecidas no instrumento convocatório. Esclareceu, ainda, que a análise tem por finalidade verificar a adequação, a qualidade, a funcionalidade e a conformidade das amostras apresentadas em relação às especificações técnicas, aos padrões de desempenho e aos demais requisitos estabelecidos no edital e seus anexos, a fim de confirmar o atendimento integral às condições do certame e resguardar o interesse da Administração Pública na futura contratação. Após as devidas orientações, deu-se início à avaliação das amostras, observando-se os critérios técnicos individualmente para cada item analisado. Registra-se, por fim, que todas as amostras referentes aos

ra
332
W
J



MUNICÍPIO DE LUCIANÓPOLIS

CNPJ 44.518.504/0001-73

Rua Dona Maria Faustina, nº 300. Centro - CEP 17.475-021 LUCIANÓPOLIS - SP.

Distrito: 24/09/1924 - Município: 30/12/1953.

Fone: (14) 3286 1209 (14) 3286 11 77 (14) 3286 1172

prefeitura@lucianopolis.sp.gov.br gabinete@lucianopolis.sp.gov.br

DEPARTAMENTO MUNICIPAL DE EDUCAÇÃO CULTURA E ESPORTES

R. Antônio Ribeiro de Oliveira nº. 524- CEP 17.475-029 - LUCIANÓPOLIS - SP Fone: (14) 3286 1315 – (14) 998277166

departamento@educacaolucianopolis.com.br – depeducacao@lucianopolis.sp.gov.br

colocados foram entregues até 29/04/2026, no Departamento Municipal de Educação e Departamento Municipal de Assistência Social, cujo resultado segue:

AVALIAÇÕES DAS AMOSTRAS

ITEM 02 – Apontador Manual Simples

Empresa: Meiri Mitiko Suzuki Nakamura – Me

Descrição: para lápis, confeccionado em material termoplástico, diâmetro aproximado 8mm, lamina de aço inoxidável temperado.

Análise Técnica: A amostra apresentada foi analisada pela equipe técnica, sendo constatada sua conformidade com a marca de referência e com as especificações estabelecidas no Termo de Referência.

Situação: **Aprovado**

ITEM 05 – Borracha Branca Macia

Empresa: Meiri Mitiko Suzuki Nakamura – Me

Descrição: número 40, para lápis e lapiseira, confeccionada com borracha sintética, isenta de PVC e sem pigmentos, capaz de apagar totalmente a escrita; atóxica, dimensões: 3,2x2,3cm.

Análise Técnica: A amostra apresentada foi analisada pela equipe técnica, sendo constatada sua conformidade com a marca de referência e com as especificações estabelecidas no Termo de Referência.

Situação: **Aprovado**

ITEM 06 – Caderno Brochura

Empresa: Meiri Mitiko Suzuki Nakamura – Me

Descrição: em tamanho ¼ com 48 folhas, capa dura e folhas pautadas. Formato 200mmx140mm.

Análise Técnica: A amostra apresentada foi analisada pela equipe técnica, sendo constatada sua conformidade com a marca de referência e com as especificações estabelecidas no Termo de Referência.

Situação: **Aprovado**

ITEM 07- Caderno Brochurão capa dura 96 folhas

Empresa: GS Distribuidora de Papelaria e Material de Limpeza

Descrição: formato 200mmx275mm com pauta, caderno costurado tamanho grande.

Handwritten signatures and initials in blue ink, including a large signature and the initials 'WJ' and 'RS'.



MUNICÍPIO DE LUCIANÓPOLIS

CNPJ 44.518.504/0001-73

Rua Dona Maria Faustina, nº 300. Centro - CEP 17.475-021 LUCIANÓPOLIS - SP.

Distrito: 24/09/1924 - Município: 30/12/1953.

Fone: (14) 3286 1209 (14) 3286 11 77 (14) 3286 1172

prefeitura@lucianopolis.sp.gov.br gabinete@lucianopolis.sp.gov.br

DEPARTAMENTO MUNICIPAL DE EDUCAÇÃO CULTURA E ESPORTES

R. Antônio Ribeiro de Oliveira nº. 524- CEP 17.475-029 - LUCIANÓPOLIS - SP Fone: (14) 3286 1315 – (14) 998277166

departamento@educacaolucianopolis.com.br – depeducacao@lucianopolis.sp.gov.br

Análise Técnica: A amostra apresentada foi analisada pela equipe técnica, sendo constatada sua conformidade com a marca de referência e com as especificações estabelecidas no Termo de Referência.

Situação: Aprovado

ITEM 08 – Caderno brochurão capa flexível 96 folhas

Empresa: GS Distribuidora de Papelaria e Material de Limpeza

Descrição: formato 200mmx275mm com pauta, caderno costurado tamanho grande.

Análise Técnica: A amostra apresentada foi analisada pela equipe técnica, sendo constatada sua conformidade com a marca de referência e com as especificações estabelecidas no Termo de Referência.

Situação: Aprovado

ITEM 09 – Caderno Cartografia e Desenho

Empresa: Meiri Mitiko Suzuki Nakamura – Me

Descrição: milimetrado flexível com 48 folhas, espiral, formato: 200mmx275mm.

Análise Técnica: A amostra apresentada foi analisada pela equipe técnica, sendo constatada sua conformidade com a marca de referência e com as especificações estabelecidas no Termo de Referência.

Situação: Aprovado

ITEM 10 – Caneta Hidrográfica Tipo Jumbo

Empresa: Meiri Mitiko Suzuki Nakamura – Me

Descrição: caixa com 12 unidades com cores diferentes, ponta porosa, corpo em resina plástica opaca ou brilhante na cor da escrita, ponta média que não afunda com o uso, lavável. Comprimento mínimo 110mm sem tampa, diâmetro mínimo 10mm.

Análise Técnica: A amostra apresentada foi analisada pela equipe técnica, sendo constatada sua conformidade com a marca de referência e com as especificações estabelecidas no Termo de Referência.

Situação: Aprovado

ITEM 11 – Caneta Hidrográfica

Empresa: Meiri Mitiko Suzuki Nakamura – Me

Descrição: ponta grossa de 5.5mm, traço de 1.5mm, caixa com 12 cores. Medidas aproximadas: 13mmx140mm, produto não tóxico.

Handwritten signatures and initials in blue ink, including a circled '112', 'Rq', '15', and a large signature.



MUNICÍPIO DE LUCIANÓPOLIS

CNPJ 44.518.504/0001-73

Rua Dona Maria Faustina, nº 300. Centro - CEP 17.475-021 LUCIANÓPOLIS - SP.

Distrito: 24/09/1924 - Município: 30/12/1953.

Fone: (14) 3286 1209 (14) 3286 11 77 (14) 3286 1172

prefeitura@lucianopolis.sp.gov.br gabinete@lucianopolis.sp.gov.br

DEPARTAMENTO MUNICIPAL DE EDUCAÇÃO CULTURA E ESPORTES

R. Antônio Ribeiro de Oliveira nº. 524- CEP 17.475-029 - LUCIANÓPOLIS - SP Fone: (14) 3286 1315 – (14) 998277166

departamento@educacaolucianopolis.com.br – deeducacao@lucianopolis.sp.gov.br

Análise Técnica: Após análise realizada pela equipe técnica, verificou-se que a amostra apresentada está em conformidade com as especificações previstas no Termo de Referência, demonstrando qualidade adequada e aptidão para atender às necessidades da Administração.

Situação: Aprovado

ITEM 13 – Cola colorida c/ 6 cores

Empresa: GS Distribuidora de Papelaria e Material de Limpeza

Descrição: 23 g a 25g. com bico aplicador, atóxica, composição em resina PVA, conservantes e pigmentos. Cada bisnaga tem aproximadamente 10x3cm. Caixa com 6 unidades.

Análise Técnica: Após análise realizada pela equipe técnica, verificou-se que a amostra apresentada está em conformidade com as especificações previstas no Termo de Referência, demonstrando qualidade adequada e aptidão para atender às necessidades da Administração.

Situação: Aprovado

ITEM 14 – Cola Glitter c/ 6 cores

Empresa: GS Distribuidora de Papelaria e Material de Limpeza

Descrição: 23g a 25g, com bico aplicador, atóxica, composição em resina PVA, conservantes, glitter e água. Cada bisnaga tem aproximadamente 10x3cm. Caixa com 6 unidades.

Análise Técnica: A equipe técnica procedeu à análise da amostra apresentada, constatando sua conformidade com as exigências estabelecidas no Termo de Referência, bem como sua adequação para o atendimento das necessidades do público-alvo.

Situação: Aprovado

ITEM 15- Cola Branca Líquida

Empresa: GS Distribuidora de Papelaria e Material de Limpeza

Descrição: composição polivinil acetato – PVA, cor branca, aplicação escolar, características adicionais: laváveis, não tóxica, embalagem 110g.

Análise Técnica: Após análise do folder encaminhado por e-mail, verificou-se que o produto ofertado corresponde à marca referência indicada no Termo de Referência e atende às especificações estabelecidas.

Situação: Aprovado

JSS
Rq
WJ
AB



MUNICÍPIO DE LUCIANÓPOLIS

CNPJ 44.518.504/0001-73

Rua Dona Maria Faustina, nº 300. Centro - CEP 17.475-021 LUCIANÓPOLIS - SP.

Distrito: 24/09/1924 - Município: 30/12/1953.

Fone: (14) 3286 1209 (14) 3286 11 77 (14) 3286 1172

prefeitura@lucianopolis.sp.gov.br gabinete@lucianopolis.sp.gov.br

DEPARTAMENTO MUNICIPAL DE EDUCAÇÃO CULTURA E ESPORTES

R. Antônio Ribeiro de Oliveira nº. 524- CEP 17.475-029 - LUCIANÓPOLIS - SP Fone: (14) 3286 1315 – (14) 998277166

departamento@educacaolucianopolis.com.br – depeducacao@lucianopolis.sp.gov.br

ITEM 24 – Giz de Cera Tipo Jumbo

Empresa: Meiri Mitiko Suzuki Nakamura – Me

Descrição: com 6 cores, formato cilíndrico, material parafina e pigmentos com dimensões 5x5x10cm.

Análise Técnica: A equipe técnica procedeu à análise da amostra apresentada, constatando sua conformidade com as exigências estabelecidas no Termo de Referência, bem como sua adequação para o atendimento das necessidades do público-alvo.

Situação: **Aprovado**

ITEM 25 – Giz de Cera 12 cores

Empresa: Meiri Mitiko Suzuki Nakamura – Me

Descrição: formato cilíndrico com 12 cores, material: parafina e pigmentos, dimensões do item: 10x1x1cm, produto atóxico. Peso aprox.48g

Análise Técnica: Verificou-se que a empresa não apresentou a amostra do item.

Situação: **Reprovado, em razão da não apresentação da amostra.**

ITEM 28 – Lápis de cor 12 cores

Empresa: Meiri Mitiko Suzuki Nakamura – Me

Descrição: caixa com 12 cores apontados, produzidos em formato sextavado, em madeira mole, isenta de nós, 100% reflorestada, medindo 170mm a 180mm de comprimento. Mínimo de 175mm.

Análise Técnica: A equipe técnica procedeu à análise da amostra apresentada, constatando sua conformidade com as exigências estabelecidas no Termo de Referência, bem como sua adequação para o atendimento das necessidades do público-alvo.

Situação: **Aprovado**

ITEM 29 – Lápis de Cor Tons de Pele

Empresa: Meiri Mitiko Suzuki Nakamura – Me

Descrição: caixa com 12 cores Tons de pele apontados, produzidos em formato sextavado, em madeira mole, isenta de nós, 100% reflorestada, medindo 170mm a 180mm de comprimento. Mínimo de 175mm.

Análise Técnica: A equipe técnica procedeu à análise da amostra apresentada, constatando sua conformidade com as exigências estabelecidas no Termo de Referência, bem como sua adequação para o atendimento das necessidades do público-alvo.

Situação: **Aprovado**

13
Rq 18 W d.



MUNICÍPIO DE LUCIANÓPOLIS

CNPJ 44.518.504/0001-73

Rua Dona Maria Faustina, nº 300. Centro - CEP 17.475-021 LUCIANÓPOLIS - SP.

Distrito: 24/09/1924 - Município: 30/12/1953.

Fone: (14) 3286 1209 (14) 3286 11 77 (14) 3286 1172

prefeitura@lucianopolis.sp.gov.br gabinete@lucianopolis.sp.gov.br

DEPARTAMENTO MUNICIPAL DE EDUCAÇÃO CULTURA E ESPORTES

R. Antônio Ribeiro de Oliveira nº. 524- CEP 17.475-029 - LUCIANÓPOLIS - SP Fone: (14) 3286 1315 – (14) 998277166

departamento@educacaolucianopolis.com.br – depeducacao@lucianopolis.sp.gov.br

ITEM 30 – Lápis de Cor Jumbo

Empresa: Meiri Mitiko Suzuki Nakamura – Me

Descrição: caixa com 12 cores, corpo grosso e ergonômico, madeira certificada, mina alta, qualidade e pigmentação intensa, triangular ergonômico, diâmetro aprox. 10mm comprimento 17cm, conforme normas de segurança. INMETRO

Análise Técnica: A equipe técnica procedeu à análise da amostra apresentada, constatando sua conformidade com as exigências estabelecidas no Termo de Referência, bem como sua adequação para o atendimento das necessidades do público-alvo.

Situação: **Aprovado**

ITEM 31 – Lápis Preto Jumbo

Empresa: Meiri Mitiko Suzuki Nakamura – Me

Descrição: triangular, corpo grosso, composição: madeira certificada, diâmetro aprox. 10mm, comprimento 17cm, grafite espesso, tipo HB nº 2, pintura atóxica e resistente com selo INMETRO.

Análise Técnica: A equipe técnica procedeu à análise da amostra apresentada, constatando sua conformidade com as exigências estabelecidas no Termo de Referência, bem como sua adequação para o atendimento das necessidades do público-alvo.

Situação: **Aprovado**

ITEM 32 – Lápis Preto 2HB

Empresa: GS Distribuidora de Papelaria e Material de Limpeza

Descrição: para escrever, 2HB, ponta feita, mina macia e escura, corpo sextavado de madeira reflorestada e cor preta, 175mm de comprimento.

Análise Técnica: Após análise realizada pela equipe técnica, verificou-se que a amostra apresentada está em conformidade com as especificações previstas no Termo de Referência, demonstrando qualidade adequada e aptidão para atender às necessidades da Administração.

Situação: **Aprovado**

ITEM 35 – Massa de Modelar Balde

Empresa: GS Distribuidora de Papelaria e Material de Limpeza

Descrição: com 30 unidades em cores variadas, peso do produto: 1,500 kg. A base de amido, super macia, não esfarela, não gruda, não mancha as mãos. Produto atóxico.

Handwritten signatures and initials in blue ink, including a circular stamp with the letters 'SP' and the initials 'ha' and 'W'.



MUNICÍPIO DE LUCIANÓPOLIS

CNPJ 44.518.504/0001-73

Rua Dona Maria Faustina, nº 300. Centro - CEP 17.475-021 LUCIANÓPOLIS - SP.

Distrito: 24/09/1924 - Município: 30/12/1953.

Fone: (14) 3286 1209 (14) 3286 11 77 (14) 3286 1172

prefeitura@lucianopolis.sp.gov.br gabinete@lucianopolis.sp.gov.br

DEPARTAMENTO MUNICIPAL DE EDUCAÇÃO CULTURA E ESPORTES

R. Antônio Ribeiro de Oliveira nº. 524- CEP 17.475-029 - LUCIANÓPOLIS - SP Fone: (14) 3286 1315 – (14) 998277166

departamento@educacaolucianopolis.com.br – deeducacao@lucianopolis.sp.gov.br

Análise Técnica: Após análise do folder encaminhado por e-mail, verificou-se que o produto ofertado corresponde à marca referência indicada no Termo de Referência e atende às especificações estabelecidas.

Situação: Aprovado

ITEM 36 – Massa de Modelar 12 cores

Empresa: Meiri Mitiko Suzuki Nakamura – Me

Descrição: embalagem 12 cores sortidas, à base de amido, produto atóxico, super macia, caixa aproximadamente 180g.

Análise Técnica: Após análise realizada pela equipe técnica, verificou-se que a amostra apresentada está em conformidade com as especificações previstas no Termo de Referência, demonstrando qualidade adequada e aptidão para atender às necessidades da Administração.

Situação: Aprovado

Ato contínuo, o senhor Presidente informou que encaminharia os resultados ao Sr. Pregoeiro, para que este comunique a todos os licitantes que os itens apresentados deverão estar em estrita conformidade com as especificações constantes no edital. Encerrada a etapa de análise das amostras, o Sr. Presidente informou aos presentes que o resultado da avaliação amostral será encaminhado ao Sr. Pregoeiro, para a devida continuidade dos trâmites processuais correspondentes ao certame licitatório. Além disso, o Sr. Presidente informou que compõem este documento o anexo fotográfico e os folders entregues pelas empresas. Aberta a palavra aos membros da comissão, não houve manifestações. Nada mais havendo a tratar, o Sr. Presidente deu por encerrada a presente reunião, da qual, para constar, foi lavrada a presente ata de sessão pública que, após lida e achada conforme, segue assinada pelos presentes.

WILLIAN PEREIRA MOREIRA (Presidente da Comissão) _____

ROSANA BENICÁ DOS SANTOS LUCCA (membro) _____

TELMA TABANEZ BONACI (membro) _____

ANDREIA GAZARINI BERMEJO (membro) _____

RAQUEL SOLEDAD GUTIERRES MAGALHÃES (membro) _____



MUNICÍPIO DE LUCIANÓPOLIS

CNPJ 44.518.504/0001-73

Rua Dona Maria Faustina, nº 300. Centro - CEP 17.475-021 LUCIANÓPOLIS - SP.

Distrito: 24/09/1924 - Município: 30/12/1953.

Fone: (14) 3286 1209 (14) 3286 11 77 (14) 3286 1172

prefeitura@lucianopolis.sp.gov.br gabinete@lucianopolis.sp.gov.br

DEPARTAMENTO MUNICIPAL DE EDUCAÇÃO CULTURA E ESPORTES

R. Antônio Ribeiro de Oliveira nº. 524- CEP 17.475-029 - LUCIANÓPOLIS - SP Fone: (14) 3286 1315 – (14) 998277166

departamento@educacaolucianopolis.com.br – depeducacao@lucianopolis.sp.gov.br

ANEXO FOTOGRÁFICO

ITEM 02 – Apontador Manual Simples / Leonora



ITEM 05 – Borracha Branca Macia 40 / Redbor

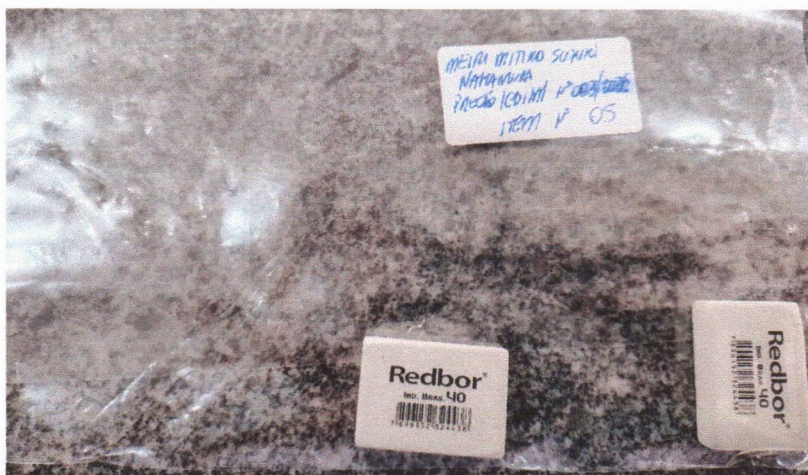

Handwritten notes in blue ink: a circled 'SS2', 'd. u', '15', and 'ha'.



MUNICÍPIO DE LUCIANÓPOLIS

CNPJ 44.518.504/0001-73

Rua Dona Maria Faustina, nº 300. Centro - CEP 17.475-021 LUCIANÓPOLIS - SP.

Distrito: 24/09/1924 - Município: 30/12/1953.

Fone: (14) 3286 1209 (14) 3286 11 77 (14) 3286 1172

prefeitura@lucianopolis.sp.gov.br gabinete@lucianopolis.sp.gov.br

DEPARTAMENTO MUNICIPAL DE EDUCAÇÃO CULTURA E ESPORTES

R. Antônio Ribeiro de Oliveira nº. 524- CEP 17.475-029 - LUCIANÓPOLIS - SP Fone: (14) 3286 1315 – (14) 998277166

departamento@educacaolucianopolis.com.br – depeducacao@lucianopolis.sp.gov.br

ITEM 06 – Caderno Brochura ¼ 48 fls / Stiff/Jandaia



ITEM 07 – Caderno Brochurão capa dura 96 fls / Stiff/ Jandaia

f.
w
TS
ha



MUNICÍPIO DE LUCIANÓPOLIS

CNPJ 44.518.504/0001-73

Rua Dona Maria Faustina, nº 300. Centro - CEP 17.475-021 LUCIANÓPOLIS - SP.

Distrito: 24/09/1924 - Município: 30/12/1953.

Fone: (14) 3286 1209 (14) 3286 11 77 (14) 3286 1172

prefeitura@lucianopolis.sp.gov.br gabinete@lucianopolis.sp.gov.br

DEPARTAMENTO MUNICIPAL DE EDUCAÇÃO CULTURA E ESPORTES

R. Antônio Ribeiro de Oliveira nº. 524- CEP 17.475-029 - LUCIANÓPOLIS - SP Fone: (14) 3286 1315 – (14) 998277166

departamento@educacaolucianopolis.com.br – depeducacao@lucianopolis.sp.gov.br

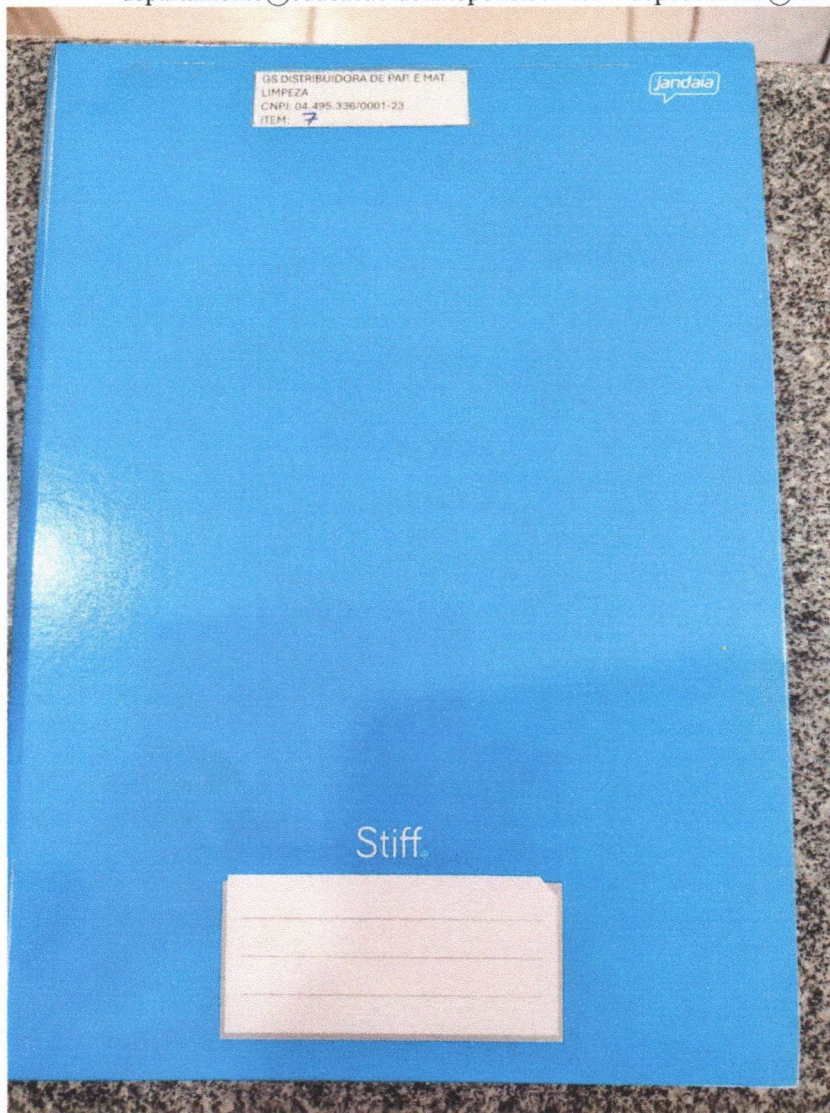

ITEM 08 – Caderno Brochurão capa flexível 96 fls / Jandaia

Handwritten signatures and initials in blue ink, including a circled signature and several initials.



MUNICÍPIO DE LUCIANÓPOLIS

CNPJ 44.518.504/0001-73
Rua Dona Maria Faustina, nº 300. Centro - CEP 17.475-021 LUCIANÓPOLIS - SP.
Distrito: 24/09/1924 - Município: 30/12/1953.
Fone: (14) 3286 1209 (14) 3286 11 77 (14) 3286 1172
prefeitura@lucianopolis.sp.gov.br gabinete@lucianopolis.sp.gov.br

DEPARTAMENTO MUNICIPAL DE EDUCAÇÃO CULTURA E ESPORTES

R. Antônio Ribeiro de Oliveira nº. 524- CEP 17.475-029 - LUCIANÓPOLIS - SP Fone: (14) 3286 1315 – (14) 998277166
departamento@educacaolucianopolis.com.br – depeducacao@lucianopolis.sp.gov.br

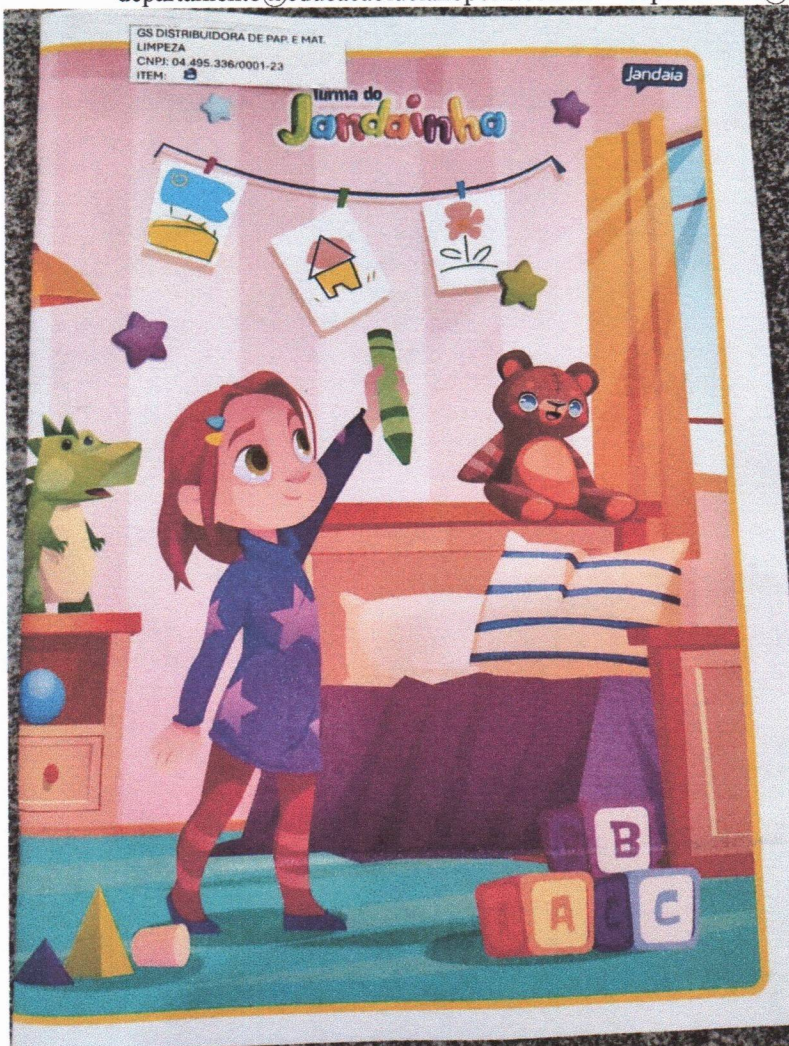

ITEM 09 – Caderno Cartografia e desenho / Jandaia

J. W.
SP
hp



MUNICÍPIO DE LUCIANÓPOLIS

CNPJ 44.518.504/0001-73

Rua Dona Maria Faustina, nº 300, Centro - CEP 17.475-021 LUCIANÓPOLIS - SP.

Distrito: 24/09/1924 - Município: 30/12/1953.

Fone: (14) 3286 1209 (14) 3286 11 77 (14) 3286 1172

prefeitura@lucianopolis.sp.gov.br gabinete@lucianopolis.sp.gov.br

DEPARTAMENTO MUNICIPAL DE EDUCAÇÃO CULTURA E ESPORTES

R. Antônio Ribeiro de Oliveira nº. 524- CEP 17.475-029 - LUCIANÓPOLIS - SP Fone: (14) 3286 1315 – (14) 998277166

departamento@educacaolucianopolis.com.br – depeducacao@lucianopolis.sp.gov.br



ITEM 10 – Caneta Hidrográfica Tipo Jumbo / Leonora

Handwritten signatures and initials in blue ink, including a circled 'JP' and several other marks.



MUNICÍPIO DE LUCIANÓPOLIS

CNPJ 44.518.504/0001-73

Rua Dona Maria Faustina, nº 300. Centro - CEP 17.475-021 LUCIANÓPOLIS - SP.

Distrito: 24/09/1924 - Município: 30/12/1953.

Fone: (14) 3286 1209 (14) 3286 11 77 (14) 3286 1172

prefeitura@lucianopolis.sp.gov.br gabinete@lucianopolis.sp.gov.br

DEPARTAMENTO MUNICIPAL DE EDUCAÇÃO CULTURA E ESPORTES

R. Antônio Ribeiro de Oliveira nº. 524- CEP 17.475-029 - LUCIANÓPOLIS - SP Fone: (14) 3286 1315 – (14) 998277166

departamento@educacaolucianopolis.com.br – depeducacao@lucianopolis.sp.gov.br



ITEM 11 – Caneta Hidrográfica Ponta grossa / Leonora



Handwritten notes in blue ink:

- JPB
- W
- to
- hy



MUNICÍPIO DE LUCIANÓPOLIS

CNPJ 44.518.504/0001-73

Rua Dona Maria Faustina, nº 300. Centro - CEP 17.475-021 LUCIANÓPOLIS - SP.

Distrito: 24/09/1924 - Município: 30/12/1953.

Fone: (14) 3286 1209 (14) 3286 11 77 (14) 3286 1172

prefeitura@lucianopolis.sp.gov.br gabinete@lucianopolis.sp.gov.br

DEPARTAMENTO MUNICIPAL DE EDUCAÇÃO CULTURA E ESPORTES

R. Antônio Ribeiro de Oliveira nº. 524- CEP 17.475-029 - LUCIANÓPOLIS - SP Fone: (14) 3286 1315 – (14) 998277166

departamento@educacaolucianopolis.com.br – depeducacao@lucianopolis.sp.gov.br

ITEM 13 – Cola colorida / Pira



ITEM 14 – Cola glitter / Futuro

Handwritten notes in blue ink, including a circled '13', a checkmark, and other illegible scribbles.



MUNICÍPIO DE LUCIANÓPOLIS

CNPJ 44.518.504/0001-73

Rua Dona Maria Faustina, nº 300. Centro - CEP 17.475-021 LUCIANÓPOLIS - SP.

Distrito: 24/09/1924 - Município: 30/12/1953.

Fone: (14) 3286 1209 (14) 3286 11 77 (14) 3286 1172

prefeitura@lucianopolis.sp.gov.br gabinete@lucianopolis.sp.gov.br

DEPARTAMENTO MUNICIPAL DE EDUCAÇÃO CULTURA E ESPORTES

R. Antônio Ribeiro de Oliveira nº. 524- CEP 17.475-029 - LUCIANÓPOLIS - SP Fone: (14) 3286 1315 – (14) 998277166

departamento@educacaolucianopolis.com.br – depeducacao@lucianopolis.sp.gov.br



ITEM 15 – Cola líquida Branca 110g / Leo&Leo

Análise do Catálogo encaminhado via e-mail, anexo.

Handwritten signatures and initials in blue ink.



MUNICÍPIO DE LUCIANÓPOLIS

CNPJ 44.518.504/0001-73

Rua Dona Maria Faustina, nº 300. Centro - CEP 17.475-021 LUCIANÓPOLIS - SP.

Distrito: 24/09/1924 - Município: 30/12/1953.

Fone: (14) 3286 1209 (14) 3286 11 77 (14) 3286 1172

prefeitura@lucianopolis.sp.gov.br gabinete@lucianopolis.sp.gov.br

DEPARTAMENTO MUNICIPAL DE EDUCAÇÃO CULTURA E ESPORTES

R. Antônio Ribeiro de Oliveira nº. 524- CEP 17.475-029 - LUCIANÓPOLIS - SP Fone: (14) 3286 1315 – (14) 998277166

departamento@educacaolucianopolis.com.br – depeducacao@lucianopolis.sp.gov.br

ITEM 24 – Giz de Cera tipo Jumbo / Delta



ITEM 25 – Giz de Cera 12 cores / Delta

O produto não foi entregue pela empresa.

ITEM 28 – Lápis De cor 12 cores / Leonora

(Handwritten notes in blue ink)
d.
w
ha



MUNICÍPIO DE LUCIANÓPOLIS

CNPJ 44.518.504/0001-73

Rua Dona Maria Faustina, nº 300. Centro - CEP 17.475-021 LUCIANÓPOLIS - SP.

Distrito: 24/09/1924 - Município: 30/12/1953.

Fone: (14) 3286 1209 (14) 3286 11 77 (14) 3286 1172

prefeitura@lucianopolis.sp.gov.br gabinete@lucianopolis.sp.gov.br

DEPARTAMENTO MUNICIPAL DE EDUCAÇÃO CULTURA E ESPORTES

R. Antônio Ribeiro de Oliveira nº. 524- CEP 17.475-029 - LUCIANÓPOLIS - SP Fone: (14) 3286 1315 – (14) 998277166

departamento@educacaolucianopolis.com.br – depeducacao@lucianopolis.sp.gov.br



ITEM 29 – Lápis de Cor Tons de Pele / Leonora

Handwritten notes and signatures in the bottom right corner, including a circled signature and the initials 'W', 'TS', and 'HQ'.



MUNICÍPIO DE LUCIANÓPOLIS

CNPJ 44.518.504/0001-73

Rua Dona Maria Faustina, nº 300. Centro - CEP 17.475-021 LUCIANÓPOLIS - SP.

Distrito: 24/09/1924 - Município: 30/12/1953.

Fone: (14) 3286 1209 (14) 3286 11 77 (14) 3286 1172

prefeitura@lucianopolis.sp.gov.br gabinete@lucianopolis.sp.gov.br

DEPARTAMENTO MUNICIPAL DE EDUCAÇÃO CULTURA E ESPORTES

R. Antônio Ribeiro de Oliveira nº. 524- CEP 17.475-029 - LUCIANÓPOLIS - SP Fone: (14) 3286 1315 – (14) 998277166

departamento@educacaolucianopolis.com.br – depeducacao@lucianopolis.sp.gov.br



ITEM 30 – Lápis de cor Jumbo 12 cores / Leonora

Handwritten signatures and initials in blue ink, including a circled 'JJB' and other illegible marks.



MUNICÍPIO DE LUCIANÓPOLIS

CNPJ 44.518.504/0001-73

Rua Dona Maria Faustina, nº 300. Centro - CEP 17.475-021 LUCIANÓPOLIS - SP.

Distrito: 24/09/1924 - Município: 30/12/1953.

Fone: (14) 3286 1209 (14) 3286 11 77 (14) 3286 1172

prefeitura@lucianopolis.sp.gov.br gabinete@lucianopolis.sp.gov.br

DEPARTAMENTO MUNICIPAL DE EDUCAÇÃO CULTURA E ESPORTES

R. Antônio Ribeiro de Oliveira nº. 524- CEP 17.475-029 - LUCIANÓPOLIS - SP Fone: (14) 3286 1315 – (14) 998277166

departamento@educacaolucianopolis.com.br – deeducacao@lucianopolis.sp.gov.br



ITEM 31 – Lápis Preto Jumbo / Leonora

Handwritten signature and initials in blue ink.

Handwritten initials 'TS' and 'RQ' in blue ink.



MUNICÍPIO DE LUCIANÓPOLIS

CNPJ 44.518.504/0001-73

Rua Dona Maria Faustina, nº 300. Centro - CEP 17.475-021 LUCIANÓPOLIS - SP.

Distrito: 24/09/1924 - Município: 30/12/1953.

Fone: (14) 3286 1209 (14) 3286 11 77 (14) 3286 1172

prefeitura@lucianopolis.sp.gov.br gabinete@lucianopolis.sp.gov.br

DEPARTAMENTO MUNICIPAL DE EDUCAÇÃO CULTURA E ESPORTES

R. Antônio Ribeiro de Oliveira nº. 524- CEP 17.475-029 - LUCIANÓPOLIS - SP Fone: (14) 3286 1315 – (14) 998277166

departamento@educacaolucianopolis.com.br – depeducacao@lucianopolis.sp.gov.br



ITEM 32 – Lápis Preto 2HB / Lyke

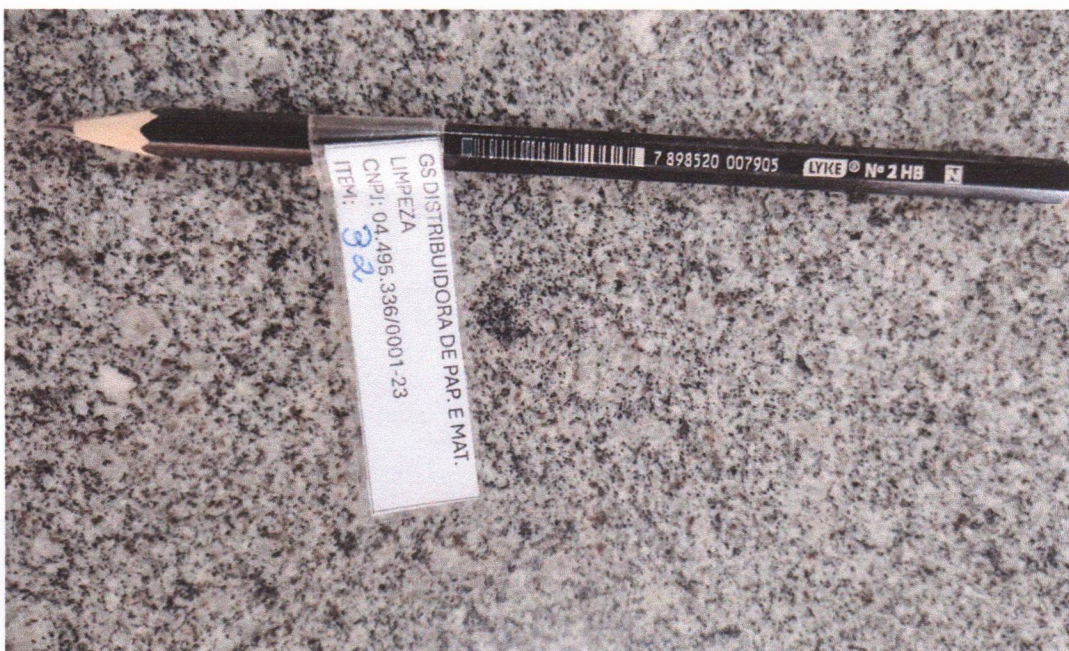

Handwritten notes in blue ink:
A circled '32' with a checkmark.
A signature 'di' with a checkmark.
The letter 'w'.
The number '28' with a checkmark.
The letters 'ha'.



MUNICÍPIO DE LUCIANÓPOLIS

CNPJ 44.518.504/0001-73

Rua Dona Maria Faustina, nº 300. Centro - CEP 17.475-021 LUCIANÓPOLIS - SP.

Distrito: 24/09/1924 - Município: 30/12/1953.

Fone: (14) 3286 1209 (14) 3286 11 77 (14) 3286 1172

prefeitura@lucianopolis.sp.gov.br gabinete@lucianopolis.sp.gov.br

DEPARTAMENTO MUNICIPAL DE EDUCAÇÃO CULTURA E ESPORTES

R. Antônio Ribeiro de Oliveira nº. 524- CEP 17.475-029 - LUCIANÓPOLIS - SP Fone: (14) 3286 1315 – (14) 998277166

departamento@educacaolucianopolis.com.br – depeducacao@lucianopolis.sp.gov.br

ITEM 35 – Massa de Modelar Balde / Acrilex

Análise do Catálogo encaminhado via e-mail, anexo.

ITEM 36 – Massa Modelar 12 cores / Make +



Handwritten signatures and initials:
JP
u
R
ka



Gabinete Assessoria PM Lucianópolis <gabinete.assessoria@lucianopolis.sp.gov.br>

ITEM 25- PR 03-2026 ENVIO LINK E AMOSTRA

1 mensagem

Gabinete Assessoria PM Lucianópolis <gabinete.assessoria@lucianopolis.sp.gov.br>

4 de maio de 2026 às
10:36

Para: gspiraju@gspiraju.com.br

Olá bom dia**Considerando a proposta da empresa GS DIST. DE MATERIAIS DE PAP. E LIMPEZA no PR 03/2026;****Considerando a desclassificação do item 25 da empresa primeira colocada;
Considerando que a empresa GS DIST. DE MATERIAIS DE PAP. E LIMPEZA ficou em segundo lugar no item 25 do certame;
Considerando os termos do edital;****Fica convocada a empresa a enviar link do produto e amostra física (facultado ao município exigir se cotado a marca referência constante no edital), nos prazo previstos no edital do certame.****Att.****Município de Lucianópolis
Pedro Henrique Marana Bim**



Gabinete Assessoria PM Lucianópolis <gabinete.assessoria@lucianopolis.sp.gov.br>

CATALOGO GIZ

2 mensagens

Acacio Graciano <licitacao@gspiraju.com.br>
Para: gabinete.assessoria@lucianopolis.sp.gov.br

4 de maio de 2026 às 13:40

Ola boa tarde! segue o catalogo com link do item 25 solicitado a amostra estou enviando via correio

--

ACÁCIO GRACIANO LICITAÇÃO

DISTRIBUIDORA GS

14 99600-4602
14 3351-4602

licitacao@gspiraju.com.br

Rua 13 De Maio, 754. Centro
Piraju/ SP

TRADIÇÃO EM PREÇOS BAIXOS

Móveis e materiais para escritório, produtos de limpeza ocupacional e descartáveis em geral. Utensílios domésticos e industriais, higiene adulta e infantil, materiais escolares e muito mais!

CATALOGO GIZ.pdf
324K

Gabinete Assessoria PM Lucianópolis <gabinete.assessoria@lucianopolis.sp.gov.br> 4 de maio de 2026 às 13:43
Para: "DEPTO EDUCAÇÃO, CULTURA E ESPORTES" <secretaria.emei@educacaolucianopolis.com.br>

Olá boa tarde

Segue o folder para analise.

[Texto das mensagens anteriores oculto]

--

Att.

Município de Lucianópolis
Pedro Henrique Marana Bim

CATALOGO GIZ.pdf
324K



**GS DISTRIBUIDORA DE PAPELARIA E MATERIAIS DE
LIMPEZA LTDA**

CNPJ: 04.495.336/0001-23 - IE: 537.076.097.113

CATALOGO

AO MUNICÍPIO DE LUCIANÓPOLIS/SP

PREGÃO PRESENCIAL Nº 03/2026

OBJETO: REGISTRO DE PREÇOS VISANDO A AQUISIÇÃO DE MATERIAIS ESCOLARES

DADOS DA EMPRESA			
RAZÃO SOCIAL	GS DIST. DE MATERIAIS DE PAP. E LIMPEZA		
CNPJ: 04.495.336/0001-23			
ENDEREÇO	RUA 13 DE MAIO 754		
E-MAIL	gspiraju@gspiraju.com.br		
TELEFONE	(14) 3351-4602		
DADOS DO REPRESENTANTE LEGAL			
NOME	Emerson Luiz da Silva	RG	23.010.996-2
QUALIFICAÇÃO	Sócio proprietário	CPF	162.061.768-43
ESTADO CIVIL	Casado		
ENDEREÇO	José Joaquim Ferreira, Nº 1388, Vila Pedreiro - Piraju/SP		
E-MAIL PESSOAL	gspiraju@gspiraju.com.br		
TELOFONE	(14) 3351-4602	CELULAR:	(14) 9.9600-4602
DADOS BANCÁRIOS			
BANCO:	Brasil	Ag. 077-9 --- c/c 6546-3	

DECLARO que o prazo de eficácia desta proposta é de 60 (sessenta) dias, a contar da data da entrega. DECLARO, sob as penas da lei, que o valor ofertado é suficiente ao atendimento de todas as especificações exigidas no edital correspondente. DECLARO que os preços acima indicados contemplam todos os custos diretos e indiretos incorridos despesas administrativas, seguro, frete e lucro. DECLARO que os valores propostos compreendem a integralidade dos custos para atendimento dos direitos trabalhistas assegurados na Constituição Federal, nas leis trabalhistas, nas normas infralegais, nas convenções coletivas de trabalho e nos termos de ajustamento de conduta vigentes até a data da entrega desta (art. 63, § 1º, Lei nº 14.133/2021).

GS DISTRIBUIDORA DE MATERIAL DE PAPELARIA E LIMPE:04495336000123
Assinado de forma digital por GS DISTRIBUIDORA DE MATERIAL DE PAPELARIA E LIMPE:04495336000123
Dados: 2026.05.04 13:34:46 -03'00'

Piraju, 04 de Maio de 2026.

GS DISTRIBUIDORA DE PAPELARIA E MATERIAIS DE LIMPEZA LTDA
CNPJ: 04.495.336/0001-23 - IE: 537.076.097.113

Fone: (14) 3351-4602 - E-mail: gspiraju@gspiraju.com.br



**GS DISTRIBUIDORA DE PAPELARIA E MATERIAIS DE
LIMPEZA LTDA**

CNPJ: 04.495.336/0001-23 - IE: 537.076.097.113

Item 25

<https://www.casadaarte.com.br/giz-de-cera-acrilex-48g-com-12-cores-09012-185928/p?srsltid=AfmBOoqMGU8d7wliWqCqs-CHHEkiiMkyHE2Ize3GM7ITtkxtwlxfksu>



Descrição

Certificação INMETRO 000239/2014 BRICS0098 INMETRO

O giz de cera da Acrilex é ideal para auxiliar a coordenação motora das crianças. Fabricado com cera de alta qualidade, proporcionando total cobertura e excelentes traços, dando vivacidade nos desenhos. Seu formato anatômico, é ideal para uso na pré-escola e em trabalhos escolares, pois auxilia no desenvolvimento da coordenação motora e estimula a criatividade.

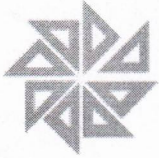

PREFEITURA MUNICIPAL DE LUCIANÓPOLI

MUNICÍPIO DE LUCIANÓPOLIS

RUA DONA MARIA FAUSTINA, Nº 300 - CENTRO

44.518.504/0001-73

2026

FICHA DO PROTOCOLO / PROCESSO

NÚMERO: 0000000429 / 2026

TIPO: PROTOCOLO

DATA: 05/05/2026

HORA: 09:11:03

RESPONSÁVEL: ROSANA OLIVEIRA MARCELINO

PRAZO PARA ENTREGA*: 0 DIAS

INTERESSADO: 00001630 DEPARTAMENTO DE EDUCAÇÃO CULTURA E ESPORTES

ASSUNTO

ENTREGA DE DOCUMENTO

DADOS DO PROTOCOLO/PROCESSO

ENTREGA DA ATA DE ANÁLISE DE AMOSTRAS. REF. PREGÃO PRESENCIAL Nº 03/2026. PROCESSO LICITATÓRIO Nº 27/2026. PDM. 43/2026.

LISTA DE DOCUMENTO

DESCRIÇÃO DO DOCUMENTO

Nº DO DOCUMENTO



Gabinete Assessoria PM Lucianópolis <gabinete.assessoria@lucianopolis.sp.gov.br>

Ata da amostra do giz de cera

1 mensagem

Educação Departamento PM Lucianópolis <depeducacao@lucianopolis.sp.gov.br> 5 de maio de 2026 às 09:06
Para: Gabinete Assessoria PM Lucianópolis <gabinete.assessoria@lucianopolis.sp.gov.br>

Bom dia,

Segue anexo a ata de análise da amostra de giz de cera.

 **ATA DA AMOSTRA GIZ DE CERA.pdf**
1134K



MUNICÍPIO DE LUCIANÓPOLIS

CNPJ 44.518.504/0001-73

Rua Dona Maria Faustina, nº 300. Centro - CEP 17.475-021 LUCIANÓPOLIS - SP.

Distrito: 24/09/1924 - Município: 30/12/1953.

Fone: (14) 3286 1209 (14) 3286 11 77 (14) 3286 1172

prefeitura@lucianopolis.sp.gov.br gabinete@lucianopolis.sp.gov.br

DEPARTAMENTO MUNICIPAL DE EDUCAÇÃO CULTURA E ESPORTES

R. Antônio Ribeiro de Oliveira nº. 524- CEP 17.475-029 - LUCIANÓPOLIS - SP Fone: (14) 3286 1315 – (14) 998277166

departamento@educacaolucianopolis.com.br – deeducacao@lucianopolis.sp.gov.br

ATA DE ANÁLISE DE AMOSTRAS

REF. PREGÃO PRESENCIAL Nº 03/2026

PROCESSO LICITATÓRIO Nº 27/2026

PROCESSO ADMINISTRATIVO Nº 43/2026

Aos quatro dias do mês de maio de dois mil e vinte e seis, no Departamento Municipal de Educação, Cultura e Esportes, situado à Rua Antônio Ribeiro de Oliveira, nº 524, Centro, CEP 17.475-029, no município de Lucianópolis, reuniram-se, sob a presidência do Sr. Willian Pereira Moreira, os membros da Comissão de Avaliação: Sra. Rosana Benicá dos Santos Lucca, Sra. Telma Tabanez Bonaci, Sra. Andreia Gazarini Bermejo e Sra. Raquel Soledad Gutierrez Magalhães, todos devidamente designadas conforme documento anexo. A reunião teve por finalidade dar continuidade à análise e à emissão de parecer técnico referente ao item 25, do Processo Licitatório nº 27/2026. A empresa **Meiri Mitiko Suzuki Nakamura – ME**, CNPJ: 03.688.940/0001-03, classificada anteriormente, foi reprovada em razão da não apresentação da respectiva amostra, passando-se, assim, à análise do licitante subsequente, nos termos do edital e da legislação vigente. A empresa **GS Distribuidora de Papelaria e Material de Limpeza**, CNPJ: 04.495.336/0001-23, foi convocada para apresentação da amostra. Entretanto, considerando tratar-se de marca referência, já utilizada pela Administração, a análise técnica foi realizada com base em folder/prospecto encaminhado pela empresa via e-mail.

AVALIAÇÕES DAS AMOSTRAS

ITEM 25 – Giz de Cera 12 cores

Empresa: GS Distribuidora de Papelaria e Material de Limpeza

Descrição: formato cilíndrico com 12 cores, material: parafina e pigmentos, dimensões do item: 10x1x1cm, produto atóxico. Peso aprox.48g

Análise Técnica: Após análise do folder encaminhado por e-mail, verificou-se que o produto ofertado corresponde à marca referência indicada no Termo de Referência e atende às especificações estabelecidas.

Situação: **Aprovado**

Ato contínuo, o Sr. Presidente informou que o resultado será encaminhado ao Sr. Pregoeiro, para que sejam adotadas as providências cabíveis e comunicados os licitantes, ressaltando-se que os itens apresentados deverão estar em estrita conformidade com as especificações constantes no edital. Informou, ainda, que integra o presente

(532)

18

W
ha



MUNICÍPIO DE LUCIANÓPOLIS

CNPJ 44.518.504/0001-73

Rua Dona Maria Faustina, nº 300. Centro - CEP 17.475-021 LUCIANÓPOLIS - SP.

Distrito: 24/09/1924 - Município: 30/12/1953.

Fone: (14) 3286 1209 (14) 3286 11 77 (14) 3286 1172

prefeitura@lucianopolis.sp.gov.br gabinete@lucianopolis.sp.gov.br

DEPARTAMENTO MUNICIPAL DE EDUCAÇÃO CULTURA E ESPORTES

R. Antônio Ribeiro de Oliveira nº. 524- CEP 17.475-029 - LUCIANÓPOLIS - SP Fone: (14) 3286 1315 – (14) 998277166

departamento@educacaolucianopolis.com.br – depeducacao@lucianopolis.sp.gov.br

documento o folder/prospecto encaminhado pela empresa. Aberta a palavra aos membros da Comissão, não houve manifestações. Nada mais havendo a tratar, o Sr. Presidente deu por encerrada a presente reunião, da qual, para constar, foi lavrada a presente ata, que, após lida e achada conforme, segue assinada pelos presentes.

WILLIAN PEREIRA MOREIRA (Presidente da Comissão) *W. Moreira*

ROSANA BENICÁ DOS SANTOS LUCCA (membro) *Rosana Benicá dos Santos Lucca*

TELMA TABANEZ BONACI (membro) *Telma Tabanez Bonaci*

ANDREIA GAZARINI BERMEJO (membro) *Andreia Gazarini Bermejo*

RAQUEL SOLEDAD GUTIERRES MAGALHÃES (membro) *Raquele Soledad G. Magalhães*



MUNICÍPIO DE LUCIANÓPOLIS

CNPJ 44.518.504/0001-73

Rua Dona Maria Faustina, nº 300. Centro - CEP 17.475-021 LUCIANÓPOLIS - SP.

Distrito: 24/09/1924 - Município: 30/12/1953.

Fone: (14) 3286 1209 (14) 3286 11 77 (14) 3286 1172

prefeitura@lucianopolis.sp.gov.br gabinete@lucianopolis.sp.gov.br

DEPARTAMENTO MUNICIPAL DE EDUCAÇÃO CULTURA E ESPORTES

R. Antônio Ribeiro de Oliveira nº. 524- CEP 17.475-029 - LUCIANÓPOLIS - SP Fone: (14) 3286 1315 – (14) 998277166

departamento@educacaolucianopolis.com.br – depeducacao@lucianopolis.sp.gov.br

ANÁLISE DE AMOSTRA

ITEM 25 – Giz de Cera 12 cores / Acrilex

<https://www.casadaarte.com.br/giz-de-cera-acrilex-48g-com-12-cores-09032-185928/p?srsltid=Afm8OoqMGU8d7wllWqCqs-CHHEkiMkyHE.2ize3GM7ITkxtwlfxksu>

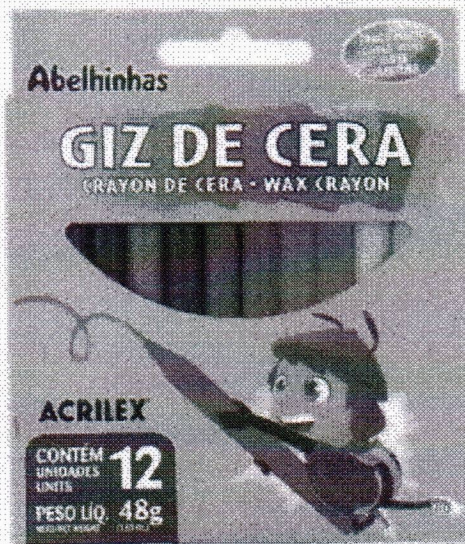

(572)

W 18
R
J